

0 250 500 1000 2000m

■■■■■■ LIMITE del TÉRMINO MUNICIPAL

■ SUELO URBANO
■ SUELO URBANIZABLE

SUELO NO URBANIZABLE

S.N.U. DE ESPECIAL PROTECCIÓN POR LEGISLACIÓN ESPECÍFICA

- SNUP-LE-DOMINIO PÚBLICO HIDRÁULICO
- SNUP-LE-ZONAS INUNDABLES
- SNUP-LE-PATRIMONIO HISTÓRICO CULTURAL
- SNUP-LE-CARRETERAS
- SNUP-LE-VÍAS PECUARIAS
- SNUP-LE-MONTES PÚBLICOS
- SNUP-LE-HÁBITATS DE INTERÉS COMUNITARIO
- SNUP-P-PEÑA DE MARTOS
- CS-22
- FR-5
- ZH-3
- ZH-4
- SNUP-P-ACUÍFEROS
- SNUP-P-SOTOS Y MANCHAS DE VEGETACIÓN FORESTAL
- SNUP-P-RECURSOS CULTURALES
- Patrimonio Natural
- Patrimonio Etnológico (arquitectónico e hidroológico)
- Patrimonio Arqueológico
- SNU-CN

S.N.U. DE ESPECIAL PROTECCIÓN POR PLANIFICACIÓN TERRITORIAL O URBANÍSTICA

S.N.U. DEL HÁBITAT RURAL DISMINUADO

S.N.U. DE CARACTER RURAL O NATURAL

PGOU - MARTOS
LA JUNTA DE ANDALUCÍA
AYUNTAMIENTO DE MARTOS

CLASIFICACIÓN DEL SUELO

EL EQUIPO REDACTOR:
PLANEJ. Arquitectura y Urbanismo SLP
SEP 2013
ESCALA: 1/20.000
OT-01b

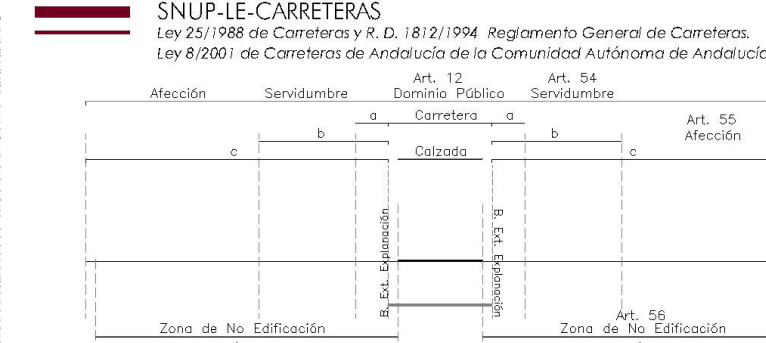
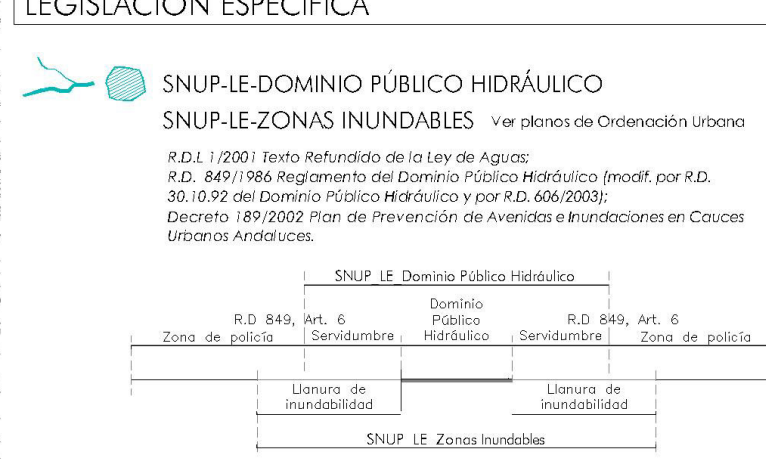

VÍAS PECUARIAS CLASIFICADAS

CODIGO	DESCRIPCION	ANCHURA LEGAL
23060001	CANADA REAL DE LAS TORRES	75 m
23060002	CANADA REAL DE SAN NICASIO	75 m
23060003	CANADA REAL DEL CAMINO DE JAEN	75 m
23060004	CANADA REAL DEL CAMINO DE GRANADA	75 m
23060005	CANADA REAL DE TEJERA AMARILLOS	75 m
23060006	CONDILL DEL GRANADO	37,50 m
23060007	VEREDA DE LA HINOJA	20 m
23060008	VEREDA DE LOS VALLARES	20 m
23060009	VEREDA DEL COTO	20 m
23060010	VEREDA DE LOS CARTELES	20 m
23060011	VEREDA DE LAS ESPUNYAS	20 m
23060012	VEREDA DE SAN CARLOS	20 m
23060013	VEREDA DE LA RASPA	20 m
23060014	VEREDA DE LA SIERRA DE LA GRANA	20 m
23060015	VEREDA DE FUENSALOBRE	20 m
23060016	VEREDA DE VALDEPEÑAS	20 m
23060017	VEREDA DE LAS CABALLERAS	20 m
23060018	VEREDA DE LOS CHARNONES	20 m
23060019	VEREDA DE LA FUENTE DEL ALCALDTE	20 m
23060020	VEREDA DE MARTOS	20 m
23060021	VEREDA DE LA MINA	20 m
23060022	COLADA DE LA DEHESA	10 m
23060023	COLADA DE LOS LLANILLOS	8 m
23060024	COLADA DEL MASQUEGOSO	8 m
23060025	COLADA DEL CAMINO DE GRANADA	8 m

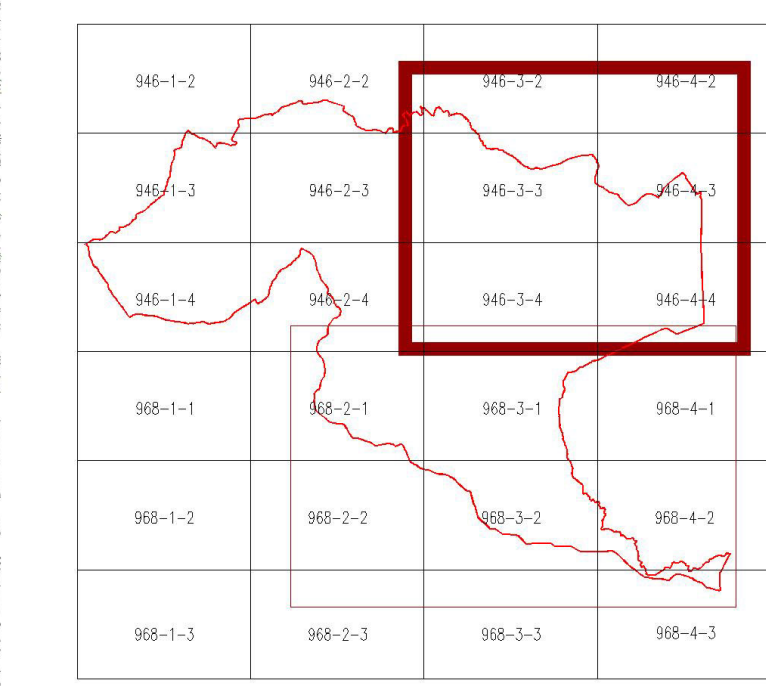
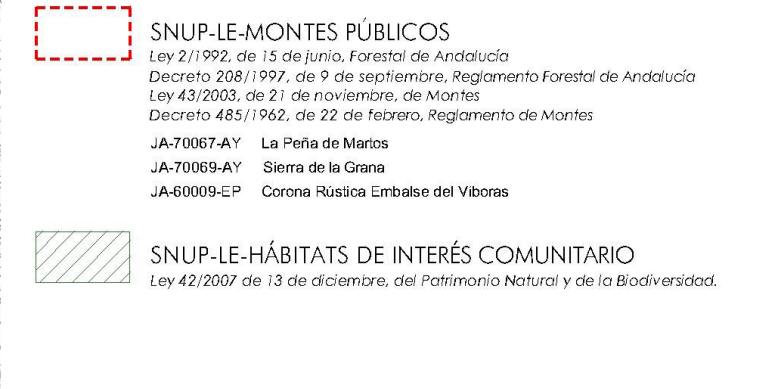

- S.N.U. DE ESPECIAL PROTECCIÓN POR PLANIFICACIÓN TERRITORIAL O URBANÍSTICA
- SNUP-P-PEÑA DE MARTOS
 - CS-22
 - FR-5
 - ZH-3
 - ZH-4
 - SNUP-P-ACUÍFEROS
 - SNUP-P-SOTOS Y MANCHAS DE VEGETACIÓN FORESTAL
 - SNUP-P-RECURSOS CULTURALES

- Patrimonio Natural
- 01: Los Estios Grande
 - 02: Otero del Rano del Charcho
 - 03: Encina del Cerro del Martos
 - 04: Los tres olivos de la Condado
 - 05: Olivar centenenario de Martos
- Patrimonio Etnológico (arquitectónico e hidroológico)
- 06: Bofes del Agua Hodoroso
 - 07: Villadiego del Molino F.F.C.C.
 - 08: Villadiego del Salado F.F.C.C.
 - 09: Estación Vodo Joven F.F.C.C.
 - 10: Cortijo de Vodo Joven
 - 11: Cortijo del Molino
 - 12: Caserío de Casallo
 - 13: Cortijo del Hualdo
 - 14: Cortijo del Pozo de la Oliva
 - 15: Caserío de Sento Morso (El Sento)
 - 16: Cortijo de Vodo Bueno (Molde Peñón)
 - 17: Balco del Concho
 - 18: Fuente de los Monos
 - 19: Fuente de los Cónos
 - 20: Pozo de la Vena Portona
 - 21: Filer de Sales
 - 22: Fuente del Concho
 - 23: Pozo de los Monjes
 - 24: Pilar de El Saño
 - 25: Fuente del Coto
 - 26: Fuente La Marabilla
 - 27: Fuente de Don Dionis
 - 28: Acondado de los Bofes
- Patrimonio Arqueológico
- Questiones clasificadas como SNUP-LE los áreas delimitadas fuera del Suelo Urbano o del Suelo Urbanizable.

- Elementos Funcionales Pertinentes a la Red de Vías Pecuarias
- | CODIGO | DESCRIPCION | ANCHURA |
|----------|---|-------------|
| 23060026 | Abrevadero del Cero de los Moros | 23060001 |
| 23060027 | Abrevadero de los Torres | 23060001 |
| 23060028 | Abrevadero de San Nicolas | 23060002 |
| 23060029 | Abrevadero de las Muevas | 23060002(3) |
| 23060030 | Abrevadero del Arroyo | 23060004 |
| 23060031 | Abrevadero-Abradero de las Pías | 23060007 |
| 23060032 | Abrevadero del Razon | 23060007 |
| 23060033 | Abrevadero del Sinto | 23060008 |
| 23060034 | Abrevadero-Abradero de la Fuente del Coto | 23060009 |
| 23060035 | Abrevadero de la fuente | 23060009 |
| 23060036 | Abrevadero de Baja Sierra | 23060009 |
| 23060037 | Abrevadero del Charcon de Concho | 23060012 |
| 23060038 | Abrevadero de Salado | 23060012 |
| 23060039 | Abrevadero del Pilar de Peñón | 23060012 |
| 23060040 | Abrevadero de la zona | 23060014 |
| 23060041 | Abrevadero-Abradero de los Yeserones | 23060016 |
| 23060042 | Abrevadero-Pozo de Juanes | 23060016 |
| 23060043 | Abrevadero de San Carlos | 23060016 |
| 23060044 | Abrevadero-Abradero de Fuentealobre | 23060016 |
| 23060045 | Abrevadero de Moll | 23060016 |
| 23060046 | Abrevadero-Abradero del Mazon | 23060017 |
| 23060047 | Abrevadero de la Fuente del Alcaide | 23060020 |
| 23060048 | Abrevadero-Abradero de los Bofes | 23060024 |
| 23060049 | Abrevadero-Abradero de la Resaca | 23060024 |
| 23060050 | Abrevadero de la Fuente de los Torres | 23060025 |
| 23060051 | Abrevadero de la Fuente de Cabaca Gorda | 23060025 |

- S.N.U. DE CARACTER RURAL O NATURAL
- SNU-CN