

CA-ya

PGOU

Plan General de Ordenación Urbanística de MARTOS  
CATÁLOGO DE YACIMIENTOS ARQUEOLÓGICOS



JUNTA DE ANDALUCÍA  
CONSEJERÍA DE MEDIO AMBIENTE Y ORDENACIÓN DEL TERRITORIO  
Dirección General de Urbanismo



AYUNTAMIENTO DE MARTOS



**IDENTIFICACIÓN****0045****Nombre** Cañada del Valdorín**Otras denominaciones****Localización**

El yacimiento se localiza en la margen derecha de la carretera de Martos-Monte Lope Álvarez, junto al Cortijo de La Patricina.

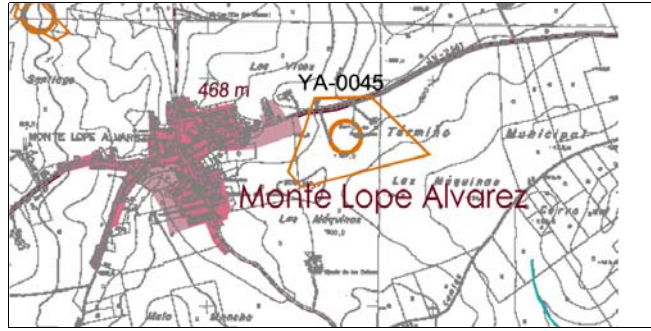
**DESCRIPCIÓN**

Coordenadas			Nº de Plano	OT-1a	Superficie	150053 m2
Punto	Coordenada X	Coordenada Y				
1	402.481,02	4.173.920,80				
2	402.729,45	4.173.927,90				
3	402.985,87	4.173.676,30				
4	402.423,37	4.173.531,50				
5	402.364,16	4.173.600,00				
6	402.437,39	4.173.785,30				

**Descripción**

El yacimiento presenta algunos fragmentos, no muy numerosos de terra sigillata, cerámicas comunes, tégulas. No se aprecian estructuras en superficie. Mucho material disperso en una amplia llanura. Además de material romano, aparece algo de cerámica a mano y sílex trabajado.

**Período histórico**

Época Romana  
Edad Media

**Etnia**

Árabes

**Tipología**

Villae

**Titularidad** Privada**Grado de conservación**

Bajo

**Causas del deterioro**

Agentes humanos / Arado superficial

**VALORACIÓN****Protección CGPHA****Entorno de Protección**

Art. 11.22.3.a NNUU: 100 m de radio desde la delimitación

**PGOU Clase de suelo**

SNUP-P-Recursos Culturales

**Usos permitidos y prohibidos**

Art.11.22.4. NNUU

**IDENTIFICACIÓN 0046****Nombre** Casa de Torrevieja**Otras denominaciones** Cerro Bellavista**Localización**

El yacimiento se localiza en una meseta, en la margen izquierda de la carretera de Martos a Fuensanta de Martos a 8 Km de Martos.

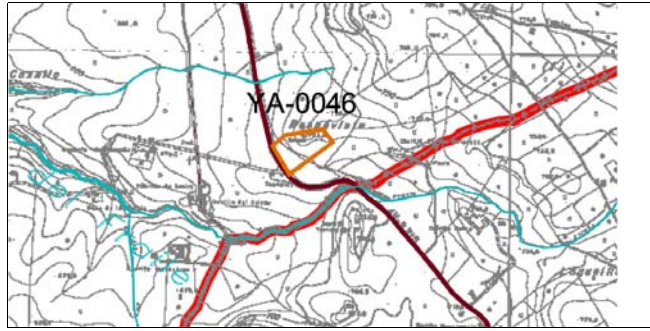
**DESCRIPCIÓN**

Coordenadas			Nº de Plano	OT-1c	Superficie	28134 m2
Punto	Coordenada X	Coordenada Y				
1	416.426,13	4.169.111,20				
2	416.590,74	4.169.136,70				
3	416.633,76	4.168.938,90				
4	416.443,11	4.168.938,90				
5	416.369,96	4.169.064,20				

**Descripción**

El yacimiento se localiza en la cima del cerro y no presenta restos de estructuras en superficie, tan sólo elementos cerámicos que indican la presencia de un asentamiento no definido de época romana: tégula y cerámica común.

**Período histórico**

Época Romana

**Etnia****Tipología**

Villae

**Titularidad** Privada**Grado de conservación**

Bajo

**Causas del deterioro**

Agentes humanos / Arado superficial

**VALORACIÓN****Protección CGPHA****Entorno de Protección**

Art. 11.22.3.a NNUU: 100 m de radio desde la delimitación

**PGOU Clase de suelo**

SNUP-P-Recursos Culturales

**Usos permitidos y prohibidos**

Art.11.22.4. NNUU

**IDENTIFICACIÓN****0047****Nombre** Caserío de la Mondragona**Otras denominaciones****Localización**

Se accede al yacimiento por la carretera de Martos-Alcaudete, a 3,3 Km de Martos se toma un camino que conduce a los caseríos de La Mondragona que da nombre al yacimiento.

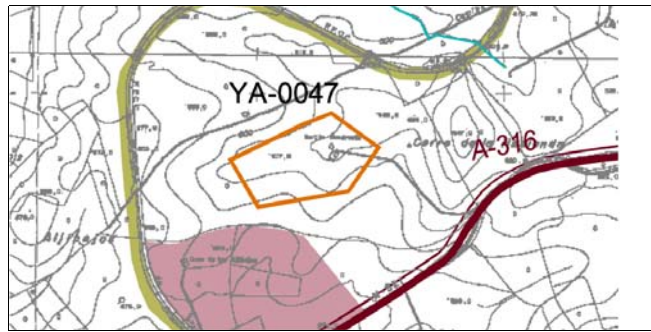
**DESCRIPCIÓN**

Coordenadas			Nº de Plano	OT-1b	Superficie	135813 m2
Punto	Coordenada X	Coordenada Y				
1	411.305,98	4.173.922,20	0	0,00	0,00	
2	411.495,02	4.173.783,30	0	0,00	0,00	
0	411.375,50	4.173.607,80	0	0,00	0,00	
0	411.009,63	4.173.544,40	0	0,00	0,00	
0	411.896,94	4.173.734,30	0	0,00	0,00	
0	411.193,72	4.173.879,40	0	0,00	0,00	
0	0,00	0,00	0	0,00	0,00	

**Descripción**

El yacimiento se localiza en una suave loma, en la que aparecen dispersos numerosos fragmentos de téglulas, imbrices y dolia. La falta de otros elementos, cerámica y restos de estructuras impiden identificar con claridad este yacimiento como villa. Concentración de material constructivo romano (sigilatta) que se extiende al N y al O del cortijo.

**Período histórico**

Época Romana

**Etnia****Tipología**

Asentamientos

**Titularidad** Privada**Grado de conservación**

Parcialmente destruido

**Causas del deterioro****VALORACIÓN****Protección CGPHA****Entorno de Protección**

Art. 11.22.3.a NNUU: 100 m de radio desde la delimitación

**PGOU Clase de suelo**

SNUP-P-Recursos Culturales

**Usos permitidos y prohibidos**

Art.11.22.4. NNUU

**IDENTIFICACIÓN****0048****Nombre** Castillejo de Belda**Otras denominaciones****Localización**

Se llega al yacimiento por un camino que parte, a pocos metros de Martos, de la carretera Martos-Fuensanta de Martos. A 5 Km se sigue un camino paralelo al arroyo Salado, quedando el yacimiento a 500 m al Norte del arroyo, frente a la desembocadura del arroyo de La Higuera.

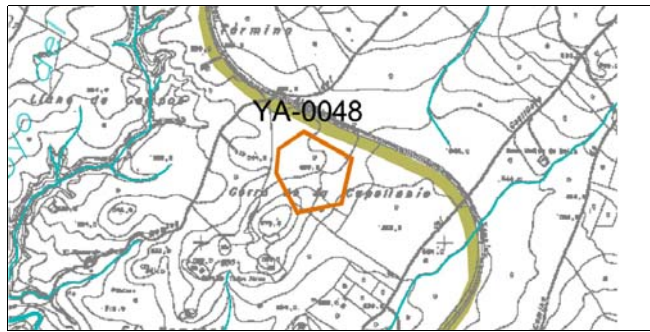
**DESCRIPCIÓN**

Coordenadas			Nº de Plano	OT-1b	Superficie	0 m2
Punto	Coordenada X	Coordenada Y				
1	411.424,45	4.171.457,50	0	0,00	0,00	
2	411.621,30	4.171.347,50	0	0,00	0,00	
3	411.579,59	4.171.164,30	0	0,00	0,00	
4	411.397,76	4.171.127,60	0	0,00	0,00	
5	411.311,01	4.171.287,50	0	0,00	0,00	
6	411.322,69	4.171.387,50	0	0,00	0,00	
0	0,00	0,00	0	0,00	0,00	

**Descripción**

El yacimiento se coloca en un cerro de abruptas vertientes conservando en la parte más alta numerosos restos de estructuras, incluido un aljibe. Los restos cerámicos, muy abundantes, lo constituyen cerámicas ibéricas, terra sigillata, cerámicas comunes. En la parte más alta del cerro, que está lleno de zanjas, se conservan restos de un torreón medieval de planta circular.

**Período histórico**

Edad de Hierro II  
Época Romana

**Etnia**

Iberos

**Tipología**

Poblados  
Aljibes

**Titularidad** Privada**Grado de conservación**

Parcialmente destruido

**Causas del deterioro**

Agentes humanos / Arado superficial

**VALORACIÓN****Protección CGPHA****Entorno de Protección**

Art. 11.22.3.a NNUU: 100 m de radio desde la delimitación

**PGOU Clase de suelo**

SNUP-P-Recursos Culturales

**Usos permitidos y prohibidos**

Art.11.22.4. NNUU

**IDENTIFICACIÓN****0049****Nombre** Cerro de las Ánimas**Otras denominaciones** Cerro de los Mojones**Localización**

Se llega al yacimiento por la carretera de Martos a Santiago de Calatrava. A 5 Km de Martos parte un camino con dirección al Sureste localizándose el yacimiento a 1,5 Km del cruce en la margen derecha del camino.

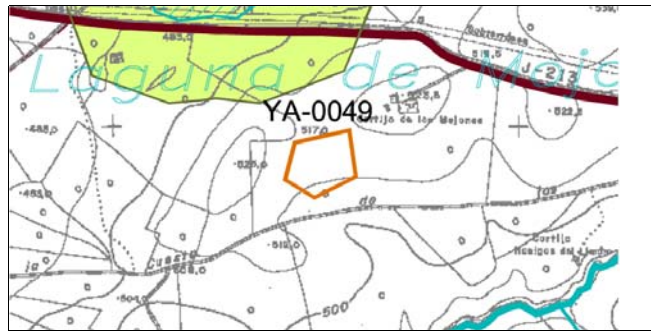
**DESCRIPCIÓN**

Coordenadas			Nº de Plano	OT-1a	Superficie	19814 m2
Punto	Coordenada X	Coordenada Y				
1	408.501,79	4.176.004,15	0	0,00	0,00	
2	408.583,26	4.176.987,20	0	0,00	0,00	
3	408.598,59	4.176.873,60	0	0,00	0,00	
4	408.496,95	4.176.821,30	0	0,00	0,00	
5	408.425,15	4.176.865,60	0	0,00	0,00	
6	408.448,54	417.656,60	0	0,00	0,00	
0	0,00	0,00	0	0,00	0,00	

**Descripción**

El yacimiento se sitúa en una pequeña elevación en la que aparecen dispersos numerosos fragmentos de terra sigillata, cerámicas comunes, tégulas, no apreciándose restos de estructuras en toda la superficie.

**Período histórico**

Época Romana

**Etnia****Tipología**

Villae

**Titularidad** Privada**Grado de conservación**

Parcialmente destruido

**Causas del deterioro**

Agentes humanos / Arado superficial - Puesta en riesgo

**VALORACIÓN****Protección CGPHA****Entorno de Protección**

Art. 11.22.3.a NNUU: 100 m de radio desde la delimitación

**PGOU Clase de suelo**

SNUP-P-Recursos Culturales

**Usos permitidos y prohibidos**

Art.11.22.4. NNUU

**IDENTIFICACIÓN****0050****Nombre** Cerro Arjona**Otras denominaciones****Localización**

Se accede al yacimiento por la carretera de Martos a Santiago de Calatrava. A 7 Km de Martos se toma una carretera local que parte hacia Albendín, localizándose el yacimiento a 1,5 Km del cruce, en la margen derecha de la carretera.

**DESCRIPCIÓN**

Coordenadas			Nº de Plano	OT-1a	Superficie	28390 m2
Punto	Coordenada X	Coordenada Y				
1	406.312,24	4.176.753,50	0	0,00	0,00	
2	406.308,60	4.176.771,90	0	0,00	0,00	
3	406.475,58	4.176.570,30	0	0,00	0,00	
4	406.355,04	4.176.549,50	0	0,00	0,00	
5	406.285,86	4.176.583,20	0	0,00	0,00	
6	406.289,16	4.176.735,90	0	0,00	0,00	
0	0,00	0,00	0	0,00	0,00	

**Descripción**

El yacimiento se localiza sobre un escarpado cerro en el que se aprecian algunas líneas de muros sin que muestren estructuras definidas. Entre los materiales encontramos cerámicas de tradición ibérica, terra sigillata, cerámicas comunes y tégulas.

**Período histórico**

Edad de Hierro II  
Época Romana

**Etnia**

Iberos

**Tipología**

Villae

**Titularidad** Privada**Grado de conservación**

Parcialmente destruido

**Causas del deterioro**

Agentes Naturales / Biológicos

**VALORACIÓN****Protección CGPHA****Entorno de Protección**

Art. 11.22.3.a NNUU: 100 m de radio desde la delimitación

**PGOU Clase de suelo**

SNUP-P-Recursos Culturales

**Usos permitidos y prohibidos**

Art.11.22.4. NNUU



**IDENTIFICACIÓN****0051**

**Nombre** Astid de Oro  
**Otras denominaciones** Los Calderones

**Localización**

El yacimiento se localiza en la margen derecha de la carretera Martos-La Carrasca a 7 Km de Martos.

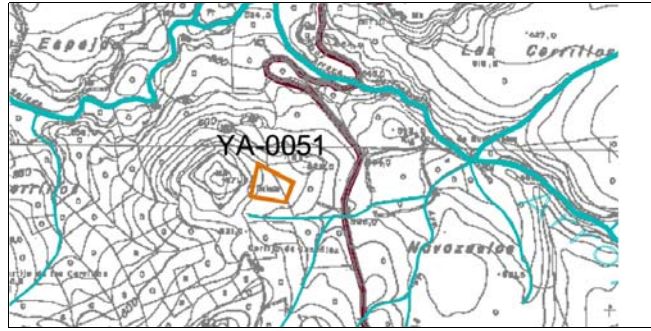
**DESCRIPCIÓN**

Coordenadas			Nº de Plano	OT-1c	Superficie	9547 m2
Punto	Coordenada X	Coordenada Y				
1	413.920,97	4.169.450,90	0	0,00	0,00	
2	414.029,66	4.169.393,10	0	0,00	0,00	
3	414.006,78	4.169.332,70	0	0,00	0,00	
4	413.898,90	4.169.350,70	0	0,00	0,00	
0	0,00	0,00	0	0,00	0,00	
0	0,00	0,00	0	0,00	0,00	
0	0,00	0,00	0	0,00	0,00	

**Descripción**

El yacimiento se sitúa en un cerro en el que se conservan numerosos restos de estructuras que a causa de la profusa vegetación no es posible identificar con precisión. Por esta misma causa no se pueden observar elementos cerámicos que permitan identificar culturalmente el yacimiento.

**Período histórico****Etnia****Tipología**

**Titularidad** Privada

**Grado de conservación**

Parcialmente destruido

**Causas del deterioro**

Agentes Naturales / Otros - Abundancia de vegetación

**VALORACIÓN**

**Protección CGPHA**

**Entorno de Protección**

Art. 11.22.3.a NNUU: 100 m de radio desde la delimitación

**PGOU Clase de suelo**

SNUP-P-Recursos Culturales

**Usos permitidos y prohibidos**

Art.11.22.4. NNUU

**IDENTIFICACIÓN****0052****Nombre** Cerro de la Atalaya**Otras denominaciones****Localización**

Se accede por una carretera comarcal que parte a pocos metros de Martos de la carretera Martos-Fuensanta de Martos. Localizándose a 2,5 Km en la margen izquierda de la carretera.

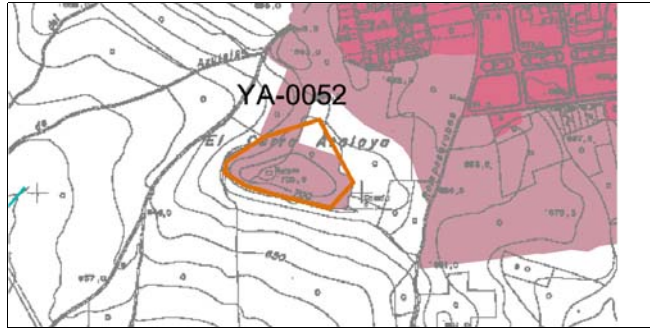
**DESCRIPCIÓN**

Coordenadas			Nº de Plano	OT-1b /OU-8	Superficie	0 m2
Punto	Coordenada X	Coordenada Y				
1	413.871,94	4.173.224,60	8	413.700,68	4.173.170,40	
2	413.975,26	4.173.031,10	0	0,00	0,00	
3	413.904,50	4.172.953,70	0	0,00	0,00	
4	413.751,73	4.172.989,60	0	0,00	0,00	
5	413.648,40	4.173.019,90	0	0,00	0,00	
6	413.581,00	4.173.061,40	0	0,00	0,00	
7	413.586,11	4.173.095,40	0	0,00	0,00	

**Descripción**

El yacimiento se sitúa en un cerro. En la parte más alta del mismo se conservan restos de un torreón medieval de planta circular muy deteriorado, y algunos restos de estructuras mal definidas. Entre los materiales aparecen cerámicas ibéricas, terra sigillata, cerámicas comunes y algunos elementos vidriados.

Período histórico	Etnia	Tipología
Edad de Hierro II	Iberos	Murallas
Época Romana		Asentamientos
Edad Media		Torres

**Titularidad** Privada**Grado de conservación** Parcialmente destruido**Causas del deterioro** Agentes humanos / Arado superficial**VALORACIÓN****Protección CGPHA****Entorno de Protección**

Art. 11.22.3.a NNUU: 100 m de radio desde la delimitación

**PGOU Clase de suelo**

SNUP-P-Recursos Culturales

**Usos permitidos y prohibidos**

Art.11.22.4. NNUU

**IDENTIFICACIÓN****0053****Nombre** Cerro Batanejo**Otras denominaciones****Localización**

Se accede al yacimiento por la carretera comarcal Martos-Villahondillo, paralela a Martos-Fuensanta de Martos. Una vez en este cortijo se toma un camino paralelo al río Víboras. En dirección al Este situándose a unos 3 Km del cruce en la ladera Suroeste del cerro del Acebuche.

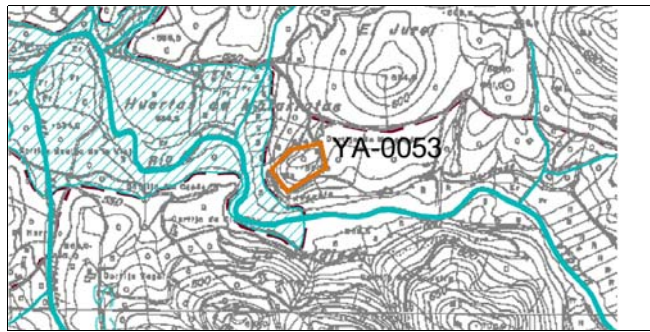
**DESCRIPCIÓN**

Coordenadas			Nº de Plano	OT-1c	Superficie	14335 m2
Punto	Coordenada X	Coordenada Y				
1	414.666,35	4.165.385,40	0	0,00	0,00	
2	414.682,69	4.165.311,90	0	0,00	0,00	
3	414.563,32	4.165.238,20	0	0,00	0,00	
4	414.513,05	4.165.303,40	0	0,00	0,00	
5	414.572,36	4.165.365,00	0	0,00	0,00	
0	0,00	0,00	0	0,00	0,00	
0	0,00	0,00	0	0,00	0,00	

**Descripción**

El yacimiento se sitúa en un pequeño cerro que se eleva en la vertiente derecha del río Víboras, adentrándose en un meandro del río. En toda su extensión se aprecian numerosos restos de estructuras, destacando varios recintos concéntricos de fortificación fabricados con piedras de tamaño mediano, así como estructuras hidráulicas cuadrangulares. Entre los materiales encontrados hay cerámicas de tradición ibérica, terra sigillata, téglulas.

**Período histórico**

Edad de Hierro II

Época Romana

**Etnia**

Iberos

**Tipología**

Murallas

Asentamientos

Asentamientos

**Titularidad** Privada**Grado de conservación**

Bajo

**Causas del deterioro**

Agentes humanos / Expolio superficial

**VALORACIÓN****Protección CGPHA****Entorno de Protección**

Art. 11.22.3.a NNUU: 100 m de radio desde la delimitación

**PGOU Clase de suelo**

SNUP-P-Recursos Culturales

**Usos permitidos y prohibidos**

Art.11.22.4. NNUU

**IDENTIFICACIÓN****0054****Nombre** Cerro Cabezuelos**Otras denominaciones****Localización**

El yacimiento se localiza en la margen izquierda de la carretera Martos-La Carrasca a 10 Km de Martos.

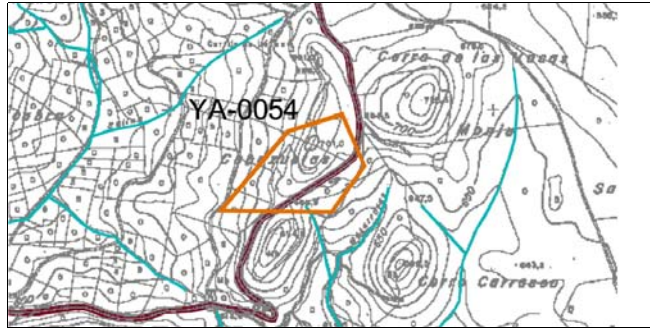
**DESCRIPCIÓN**

Coordenadas			Nº de Plano	OT-1c	Superficie	78592 m2
Punto	Coordenada X	Coordenada Y				
1	414.538,03	4.167.978,10	0	0,00	0,00	
2	414.607,39	4.167.829,30	0	0,00	0,00	
3	414.507,04	4.167.692,50	0	0,00	0,00	
4	414.164,86	4.167.692,50	0	0,00	0,00	
5	414.372,20	4.167.934,60	0	0,00	0,00	
0	0,00	0,00	0	0,00	0,00	
0	0,00	0,00	0	0,00	0,00	

**Descripción**

El yacimiento se sitúa en un pequeño cerro en el que se encuentran numerosas líneas de murallas asociadas a cerámica ibérica, posiblemente ibérico pleno, aunque no se puede definir con exactitud el tipo de asentamiento. En la ladera del cerro, hay cerámica tardorromana, visigoda o emiral. Se localizan muchas tejas y materiales de construcción y en la cima del cerro Carrasca, hay un recinto ibérico de grandes bloques y de 3,5 x 4,5 m de dimensiones.

**Período histórico**

Edad de Hierro II

Edad de Hierro II

Alta Edad Media. Emir

**Etnia**

Iberos

Iberos

**Tipología**

Murallas

Asentamientos

**Titularidad** Privada**Grado de conservación**

Parcialmente destruido

**Causas del deterioro**

Agentes humanos / Arado superficial

**VALORACIÓN****Protección CGPHA****Entorno de Protección**

Art. 11.22.3.a NNUU: 100 m de radio desde la delimitación

**PGOU Clase de suelo**

SNUP-P-Recursos Culturales

**Usos permitidos y prohibidos**

Art.11.22.4. NNUU

**IDENTIFICACIÓN****0055****Nombre** Cerro de las Canteras**Otras denominaciones****Localización**

Se accede al yacimiento por un camino que parte en dirección Suroeste Torredonjimeno y el Cortijo de San José, localizándose junto al arroyo de San Nicasio a 5 Km de Torredonjimeno. También se accede desde la carretera de Santiago, a 1,5 Km de Martos y luego unos 3 Km por el carril que lleva hasta las salinas de San José.

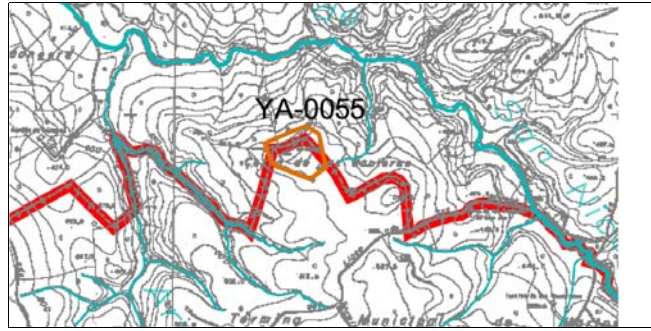
**DESCRIPCIÓN**

Coordenadas			Nº de Plano	OT-1b	Superficie	35283 m2
Punto	Coordenada X	Coordenada Y				
1	410.720,00	4.179.956,00	0	0,00	0,00	
2	410.774,00	4.179.924,00	0	0,00	0,00	
3	410.803,00	4.179.787,00	0	0,00	0,00	
4	410.737,00	4.179.739,00	0	0,00	0,00	
5	410.602,00	4.179.791,00	0	0,00	0,00	
6	410.578,00	4.179.812,00	0	0,00	0,00	
7	410.553,00	4.179.886,00	0	0,00	0,00	

**Descripción**

El yacimiento se localiza en un pequeño cerro, junto al arroyo, dominando un pequeño valle al Norte y una amplia zona llana, se observa una estructura rectangular de unos 13x11 m fabricada con piedras de tamaño mediano constituyendo un pequeño recinto fortificado. Alrededor de éste parece que se conforma un nuevo recinto, pero al no aparecer bien definido podría tratarse de zonas de habitación. Entre los materiales aparece cerámica ibérica y algunos fragmentos vidriados de cronología imprecisa. Las estructuras ciclópeas parecen haberse aprovechado para construir una villa romana altoimperial. Destacan algunas estancias cuadrangulares pavimentadas con opus signinum, además de abundancia de tégulas y materiales de construcción romanos.

**Período histórico**

Edad de Hierro II  
Época Romana  
Edad Media

**Etnia**

Iberos  
Iberos

**Tipología**

Asentamientos  
Edificios agropecuarios

**Titularidad** Privada**Grado de conservación**

Parcialmente destruido

**Causas del deterioro**

Agentes humanos / Puesta en riego - Expolio en movimientos de tierras &lt;50%

**VALORACIÓN****Protección CGPHA****Entorno de Protección**

Art. 11.22.3.a NNUU: 100 m de radio desde la delimitación

**PGOU Clase de suelo**

SNUP-P-Recursos Culturales

**Usos permitidos y prohibidos**

Art.11.22.4. NNUU

**IDENTIFICACIÓN****0056****Nombre** Cerro del Castillejo**Otras denominaciones****Localización**

El yacimiento se localiza en un cerro al que se accede por la carretera Martos-La Carrasca. A 8 Km de Martos se toma un camino que se dirige a Piedras de Cobo, localizándose el yacimiento al Suroeste, a 500 m de este cortijo.

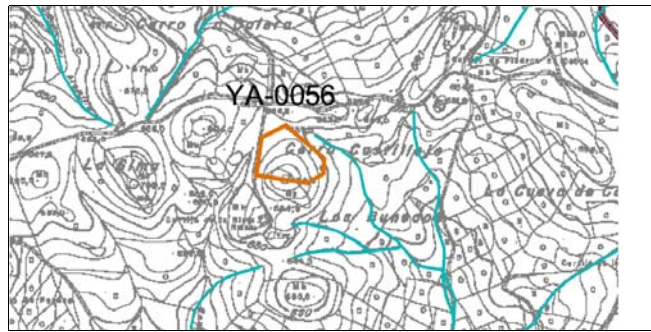
**DESCRIPCIÓN**

Coordenadas			Nº de Plano	OT-1c	Superficie	25160 m2
Punto	Coordenada X	Coordenada Y				
1	413.275,14	4.168.625,00	0	0,00	0,00	
2	413.392,66	4.168.525,40	0	0,00	0,00	
3	413.391,35	4.168.477,60	0	0,00	0,00	
4	413.338,91	4.168.448,40	0	0,00	0,00	
5	413.184,03	4.168.474,00	0	0,00	0,00	
6	413.201,81	4.168.588,30	0	0,00	0,00	
0	0,00	0,00	0	0,00	0,00	

**Descripción**

En el yacimiento en superficie no se identifican estructuras, tal vez desaparecidas a causa de las labores agrícolas. La cerámica en cambio es abundante, localizándose numerosas tégulas y terra sigillata, si bien, en un espacio reducido, tratándose por tanto de un asentamiento de pequeño tamaño de época romana.

**Período histórico**

Época Romana

**Etnia****Tipología**

Asentamientos

**Titularidad** Privada**Grado de conservación**

Parcialmente destruido

**Causas del deterioro**

Agentes humanos/ Arado superficial

**VALORACIÓN****Protección CGPHA****Entorno de Protección**

Art. 11.22.3.a NNUU: 100 m de radio desde la delimitación

**PGOU Clase de suelo**

SNUP-P-Recursos Culturales

**Usos permitidos y prohibidos**

Art.11.22.4. NNUU

**IDENTIFICACIÓN****0057****Nombre** Cerro del Coto**Otras denominaciones****Localización**

El yacimiento se localiza en la margen izquierda de la carretera Martos-La Carrasca, a 7,5 Km de Martos y 200 m al Este de la carretera.

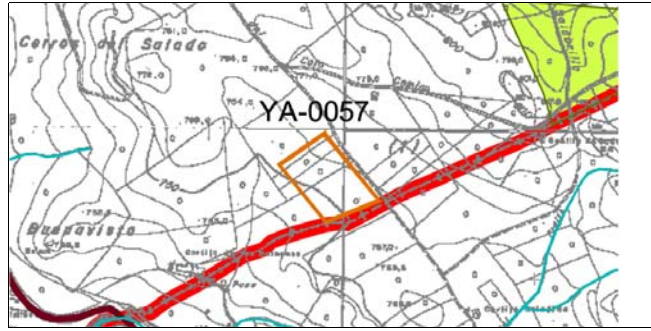
**DESCRIPCIÓN**

Coordenadas			Nº de Plano	OT-1c	Superficie	41261 m2
Punto	Coordenada X	Coordenada Y				
1	417.358,00	4.169.450,00	0	0,00	0,00	
2	417.525,00	4.169.245,00	0	0,00	0,00	
3	417.362,00	4.169.179,00	0	0,00	0,00	
4	417.219,00	4.169.354,00	0	0,00	0,00	
0	0,00	0,00	0	0,00	0,00	
0	0,00	0,00	0	0,00	0,00	
0	0,00	0,00	0	0,00	0,00	

**Descripción**

El yacimiento se sitúa en una suave loma alargada poblada de vegetación en sus zonas bajas y recientemente cultivadas en la zona más alta. Son numerosos los restos de estructuras conservados, aunque resulta muy difícil identificar formas concretas. Parece estar extraordinariamente sellado impidiendo reconocer restos significativos de cerámica, aunque parece tratarse de un recinto ibero-romano.

Período histórico	Etnia	Tipología
Edad de Hierro II	Iberos	Murallas
Edad de Hierro II	Iberos	Asentamientos
Época Romana. Repúb		Asentamientos

**Titularidad** Privada**Grado de conservación** Parcialmente destruido**Causas del deterioro****VALORACIÓN****Protección CGPHA****Entorno de Protección**

Art. 11.22.3.a NNUU: 100 m de radio desde la delimitación

**PGOU Clase de suelo**

SNUP-P-Recursos Culturales

**Usos permitidos y prohibidos**

Art.11.22.4. NNUU

**IDENTIFICACIÓN****0058****Nombre** Cerro frente a Gallipollo**Otras denominaciones****Localización**

El yacimiento se localiza en la margen derecha de la carretera de Martos-Torredonjimeno, a 1 Km de Martos.

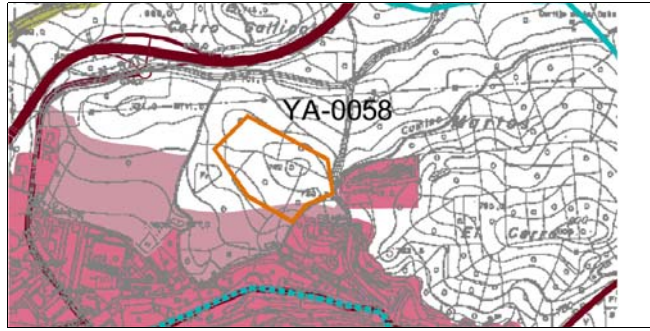
**DESCRIPCIÓN**

Coordenadas			Nº de Plano	OT-1b / OU-	Superficie	65673 m2
Punto	Coordenada X	Coordenada Y				
1	414.847,74	4.176.539,60	0	0,00	0,00	
2	415.094,42	4.176.407,20	0	0,00	0,00	
3	415.109,48	4.176.304,00	0	0,00	0,00	
4	415.029,73	4.176.269,20	0	0,00	0,00	
5	414.985,92	4.176.216,50	0	0,00	0,00	
6	414.848,90	4.176.294,00	0	0,00	0,00	
7	414.746,40	4.176.438,90	0	0,00	0,00	

**Descripción**

El yacimiento se sitúa en un pequeño cerro, poco significativo en el entorno, en el que parecen reconocerse restos de un pequeño recinto de fortificación, mal definido, y en el que abunda la cerámica ibérica decorada, sin elementos claros y determinantes que permitan precisar la cronología de este pequeño asentamiento. No hay restos de recinto, hay restos ibéricos en la ladera NE y SE del s. II-I a.C. En la misma zona hay restos emirales, y es posible que romanos en la ladera NO. De esta última zona se han encontrado una fíbula y una cabecita, junto a restos de muro. Predomina la cerámica ibérica en la mitad Este.

**Período histórico**

Edad de Hierro II  
Edad de Hierro II

**Etnia**

Iberos  
Iberos

**Tipología**

Murallas  
Asentamientos

**Titularidad** Privada**Grado de conservación**

Parcialmente destruido

**Causas del deterioro**

Agentes humanos / Arado superficial

**VALORACIÓN****Protección CGPHA****Entorno de Protección**

Art. 11.22.3.a NNUU: 100 m de radio desde la delimitación

**PGOU Clase de suelo**

SNUP-P-Recursos Culturales

**Usos permitidos y prohibidos**

Art.11.22.4. NNUU



**IDENTIFICACIÓN****0059****Nombre** Cerro Jurel**Otras denominaciones****Localización**

Se accede al yacimiento por un camino paralelo al río Víboras parte de Las Casillas hacia Valhondillo, localizándose a unos 4 Km al Este de Las Casillas.

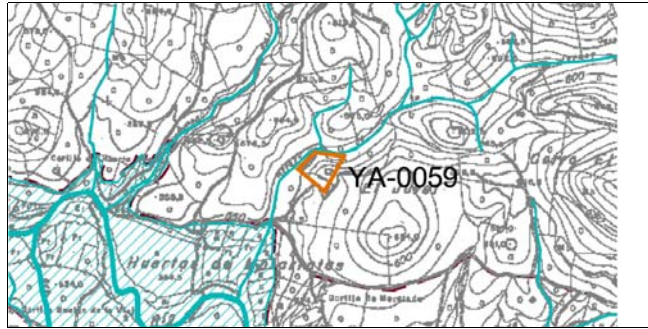
**DESCRIPCIÓN**

Coordenadas			Nº de Plano	OT-1c	Superficie	9175 m2
Punto	Coordenada X	Coordenada Y				
1	414.639,13	4.165.842,40	0	0,00	0,00	
2	414.738,43	4.165.822,90	0	0,00	0,00	
3	414.668,65	4.165.721,40	0	0,00	0,00	
4	414.587,48	4.169.791,50	0	0,00	0,00	
0	0,00	0,00	0	0,00	0,00	
0	0,00	0,00	0	0,00	0,00	
0	0,00	0,00	0	0,00	0,00	

**Descripción**

El yacimiento está actualmente muy destruido a causa de las excavaciones clandestinas. Se trata de un pequeño poblado de la Edad de Bronce del que se aprecian en superficie restos de cistas de enterramientos, en la que según noticias recogidas, el cadáver aparece en posición fetal. También por noticias sabemos que la aparición de ajuares numerosos con cuencos, vasos carenados e incluso un puñal de remaches.

**Período histórico**

Edad de Bronce  
Edad de Bronce

**Etnia****Tipología**

Cistas  
Poblados

**Titularidad** Privada**Grado de conservación**

Bajo

**Causas del deterioro**

Agentes humanos / Expolio superficial - Arado superficial

**VALORACIÓN****Protección CGPHA****Entorno de Protección**

Art. 11.22.3.a NNUU: 100 m de radio desde la delimitación

**PGOU Clase de suelo**

SNUP-P-Recursos Culturales

**Usos permitidos y prohibidos**

Art.11.22.4. NNUU

**IDENTIFICACIÓN****0060****Nombre** Cerro Matarratas**Otras denominaciones****Localización**

Se localiza este yacimiento al Sur de La Carrasca, junto al camino que pasando por el Cerro de Cabeza Gorda se dirige hacia el río Víboras.

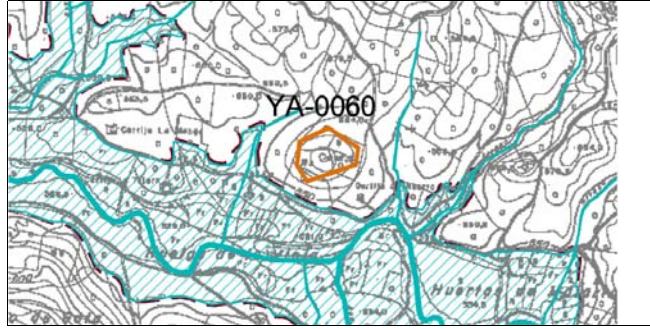
**DESCRIPCIÓN**

Coordenadas			Nº de Plano	OT-1c	Superficie	20277 m2
Punto	Coordenada X	Coordenada Y				
1	413.746,21	4.166.000,80	0	0,00	0,00	
2	413.837,31	4.165.938,80	0	0,00	0,00	
3	413.830,00	4.165.889,10	0	0,00	0,00	
4	413.680,88	4.165.838,00	0	0,00	0,00	
5	413.648,71	4.165.884,70	0	0,00	0,00	
6	413.657,48	4.165.959,20	0	0,00	0,00	
0	0,00	0,00	0	0,00	0,00	

**Descripción**

El yacimiento se sitúa en un cerro, y en la parte más alta del mismo se localizan los restos de un pequeño recinto amurallado, sumamente destruido, asociado a cerámicas romanas: tégulas, terra sigillata, aunque también aparecen algunos restos sin decorar que parecen ibéricos.

**Período histórico**

Edad de Hierro II

Edad de Hierro II

Época Romana

**Etnia**

Iberos

Iberos

**Tipología**

Murallas

Asentamientos

Villae

**Titularidad** Privada**Grado de conservación**

Parcialmente destruido

**Causas del deterioro**

Agentes humanos / Expolio superficial

**VALORACIÓN****Protección CGPHA****Entorno de Protección**

Art. 11.22.3.a NNUU: 100 m de radio desde la delimitación

**PGOU Clase de suelo**

SNUP-P-Recursos Culturales

**Usos permitidos y prohibidos**

Art.11.22.4. NNUU

**IDENTIFICACIÓN****0061****Nombre** Cerro de las Palomas**Otras denominaciones****Localización**

El yacimiento se localiza en la margen derecha de la carretera de Martos-Las Casillas, a 17 Km de Martos.

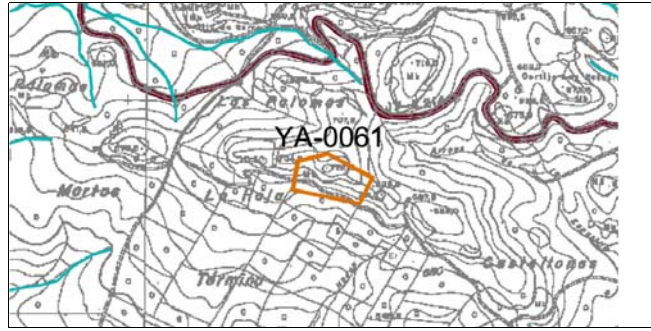
**DESCRIPCIÓN**

Coordenadas			Nº de Plano	OT-1c	Superficie	24317 m2
Punto	Coordenada X	Coordenada Y				
1	410.610,55	4.167.832,80	0	0,00	0,00	
2	410.747,69	4.167.759,20	0	0,00	0,00	
3	410.709,66	4.167.679,80	0	0,00	0,00	
4	410.503,37	4.167.722,30	0	0,00	0,00	
5	410.519,50	4.167.809,80	0	0,00	0,00	
0	0,00	0,00	0	0,00	0,00	
0	0,00	0,00	0	0,00	0,00	

**Descripción**

El yacimiento se sitúa en la parte más alta de este cerro, en la cara Norte, aparece un lienzo de muro que parece formar parte de un recinto fortificado. En la cara Sur no se aprecian restos por lo que posiblemente debía aprovecharse la roca que aflora muy escarpada en distintos puntos. Entre los materiales aparecen cerámicas pintadas ibéricas, terra sigillata y cerámica común romana.

**Período histórico**

Edad de Hierro II  
Edad de Hierro II  
Época Romana

**Etnia**

Iberos  
Iberos

**Tipología**

Murallas  
Asentamientos  
Villae

**Titularidad** Privada**Grado de conservación**

Parcialmente destruido

**Causas del deterioro**

Agentes naturales / Biológicos

**VALORACIÓN****Protección CGPHA****Entorno de Protección**

Art. 11.22.3.a NNUU: 100 m de radio desde la delimitación

**PGOU Clase de suelo**

SNUP-P-Recursos Culturales

**Usos permitidos y prohibidos**

Art.11.22.4. NNUU

**IDENTIFICACIÓN****0062**

Nombre Necrópolis de San Cristóbal

Otras denominaciones

Localización

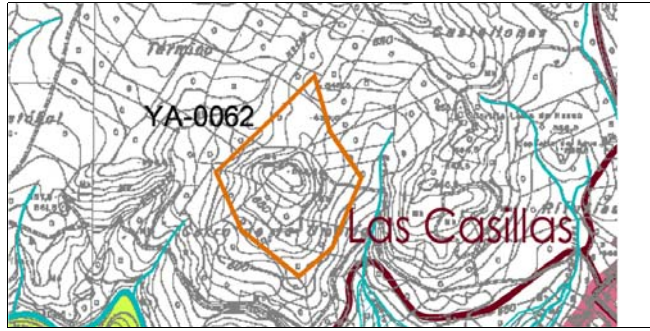
**DESCRIPCIÓN**

<b>Coordenadas</b>	<b>Nº de Plano</b>	<b>OT-1c</b>	<b>Superficie</b>	284105 m2
--------------------	--------------------	--------------	-------------------	-----------

<b>Punto</b>	<b>Coordenada X</b>	<b>Coordenada Y</b>
--------------	---------------------	---------------------

1	410.723,68	4.167.363,10	8	410.613,90	4.167.251,00
2	410.771,90	4.167.193,00	0	0,00	0,00
3	410.778,85	4.167.050,80	0	0,00	0,00
4	410.778,85	4.166.838,80	0	0,00	0,00
5	410.676,40	4.166.750,00	0	0,00	0,00
6	410.499,30	4.166.890,50	0	0,00	0,00
7	410.421,17	4.167.067,70	0	0,00	0,00

**Descripción**

Genérico

**Período histórico****Etnia****Tipología**

Titularidad

Grado de conservación

Causas del deterioro

**VALORACIÓN**

Protección CGPHA

**Entorno de Protección**

Art. 11.22.3.a NNUU: 100 m de radio desde la delimitación

PGOU Clase de suelo

SNUP-P-Recursos Culturales

**Usos permitidos y prohibidos**

Art.11.22.4. NNUU

**IDENTIFICACIÓN****0063****Nombre** Necrópolis de San Cristóbal I**Otras denominaciones****Localización**

Al yacimiento se accede por un camino que parte con dirección Oeste de Las Casillas y posteriormente hacia el Norte, hacia la loma de Huesa, situándose a 700 m de la localidad.

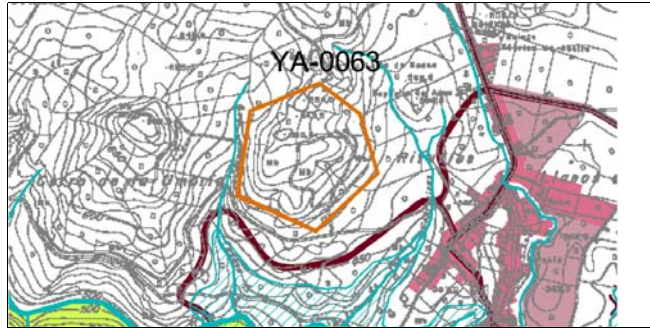
**DESCRIPCIÓN**

Coordenadas			Nº de Plano	OT-1c	Superficie	131549 m2
Punto	Coordenada X	Coordenada Y				
1	411.185,15	4.167.185,90	0	0,00	0,00	
2	411.310,54	4.167.092,20	0	0,00	0,00	
3	411.364,13	4.166.911,10	0	0,00	0,00	
4	411.173,88	4.166.734,50	0	0,00	0,00	
5	410.932,71	4.166.842,80	0	0,00	0,00	
6	410.972,91	4.167.101,20	0	0,00	0,00	
0	0,00	0,00	0	0,00	0,00	

**Descripción**

Esta necrópolis es conocida desde antiguo, conociéndose los trabajos de Maluquer de Montes realizados en el lugar cuando se encontraba en La Bobadilla. Éste diferencia 5 tipos de tumbas con enterramiento en urna, por la forma del enterramiento y su cubierta. Por otra parte, se conoce la existencia en este lugar de varios enterramientos de cámara, que desgraciadamente se han perdido a causa del expolio, quedando tan sólo una aunque expoliada, no parece estar destruida.

**Período histórico**

Edad de Hierro II

**Etnia**

Iberos

**Tipología**

Construcciones funerarias

**Titularidad** Privada**Grado de conservación**

Bajo

**Causas del deterioro**

Agentes humanos / Expolio superficial - Arado superficial

**VALORACIÓN****Protección CGPHA****Entorno de Protección**

Art. 11.22.3.a NNUU: 100 m de radio desde la delimitación

**PGOU Clase de suelo**

SNUP-P-Recursos Culturales

**Usos permitidos y prohibidos**

Art.11.22.4. NNUU

**IDENTIFICACIÓN****0064****Nombre** Necrópolis de San Cristóbal II**Otras denominaciones****Localización**

Se accede al yacimiento por un camino que parte de Las Casillas en dirección Oeste situándose a 60 m de la localidad de la margen derecha del camino.

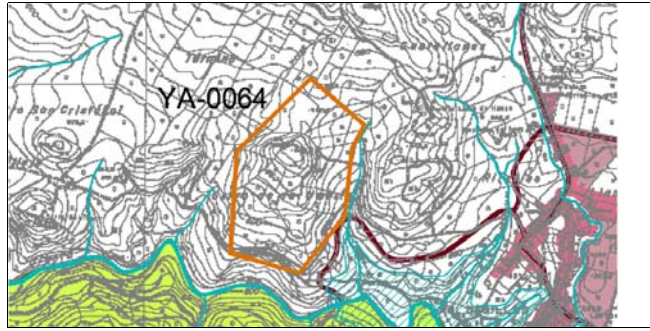
**DESCRIPCIÓN**

Coordenadas			Nº de Plano	OT-1c	Superficie	0 m2
Punto	Coordenada X	Coordenada Y				
1	410.723,68	4.167.363,10	0	0,00	0,00	
2	410.943,25	4.167.173,10	0	0,00	0,00	
3	410.892,30	4.167.079,00	0	0,00	0,00	
4	410.862,28	4.166.798,90	0	0,00	0,00	
5	410.676,40	4.166.570,40	0	0,00	0,00	
6	410.394,32	4.166.650,90	0	0,00	0,00	
7	410.421,17	4.167.067,70	0	0,00	0,00	

**Descripción**

En este yacimiento ha aparecido de forma fortuita, y posteriormente destruidas por expoliadores, numerosas tumbas de inhumación de época romana cubiertas con tejas y losas.

**Período histórico**

Época Romana

**Etnia****Tipología**

Construcciones funerarias

**Titularidad** Pública/Privada**Grado de conservación**

Bajo

**Causas del deterioro**

Agentes humanos / Expolio superficial - Arado superficial

**VALORACIÓN****Protección CGPHA****Entorno de Protección**

Art. 11.22.3.a NNUU: 100 m de radio desde la delimitación

**PGOU Clase de suelo**

SNUP-P-Recursos Culturales

**Usos permitidos y prohibidos**

Art.11.22.4. NNUU

**IDENTIFICACIÓN****0065****Nombre** Cerro de San Cristóbal**Otras denominaciones****Localización**

El yacimiento se localiza a 1 Km de Las Casillas, en dirección Oeste, junto a un camino paralelo al río Víboras.

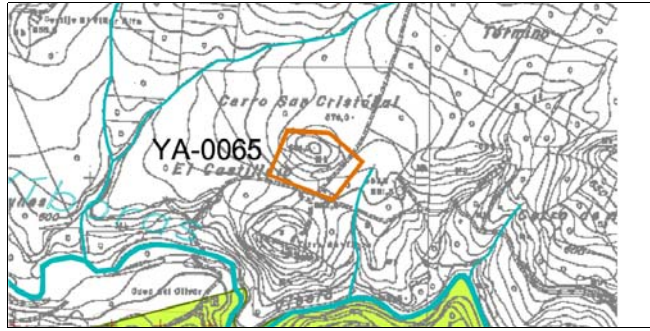
**DESCRIPCIÓN**

Coordenadas			Nº de Plano	OT-1c	Superficie	35168 m2
Punto	Coordenada X	Coordenada Y				
1	409.608,85	4.167.145,80	0	0,00	0,00	
2	409.719,51	4.167.126,60	0	0,00	0,00	
3	409.838,18	4.167.016,10	0	0,00	0,00	
4	409.738,75	4.166.937,60	0	0,00	0,00	
5	409.608,85	4.166.987,20	0	0,00	0,00	
6	409.552,73	4.167.073,70	0	0,00	0,00	
0	0,00	0,00	0	0,00	0,00	

**Descripción**

El yacimiento se sitúa en un cerro de gran altura y cima amesetada, con un escarpe pronunciado al Norte y Este y ladera más suave hacia el río. En las zonas más altas son abundantes los restos de estructuras, destacando un lienzo de muralla con bastiones muy cubiertos e identificables tan sólo por la forma del torreón. Son numerosos los hallazgos de monedas y los materiales muestran una intensa ocupación ibérica y romana. Prueba de esta intensidad son sus necrópolis. Desgraciadamente muestra un proceso de degradación a causa del expolio.

**Período histórico**

Edad de Hierro II  
Edad de Hierro II  
Época Romana  
Época Romana

**Etnia**

Iberos  
Iberos

**Tipología**

Murallas  
Asentamientos  
Construcciones funerarias  
Asentamientos

**Titularidad** Privada**Grado de conservación**

Bajo

**Causas del deterioro**

Agentes humanos / Expolio superficial - Arado superficial

**VALORACIÓN****Protección CGPHA****Entorno de Protección**

Art. 11.22.3.a NNUU: 100 m de radio desde la delimitación

**PGOU Clase de suelo**

SNUP-P-Recursos Culturales

**Usos permitidos y prohibidos**

Art.11.22.4. NNUU

**IDENTIFICACIÓN 0066****Nombre** Cerro del Soldado**Otras denominaciones** Cerro Bancanero**Localización**

Se accede al yacimiento por la carretera de Martos-Las Casillas, localizándose a algo más de 3 Km de Martos en la margen izquierda de la carretera.

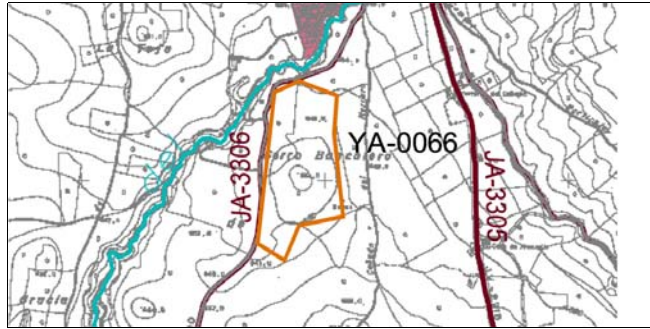
**DESCRIPCIÓN**

Coordenadas			Nº de Plano	OT-1b	Superficie	0 m2
Punto	Coordenada X	Coordenada Y				
1	414.897,40	4.172.411,90	8	414.796,50	4.172.367,30	
2	415.051,61	4.172.352,00	0	0,00	0,00	
3	415.040,72	4.172.195,80	0	0,00	0,00	
4	415.077,79	4.171.858,60	0	0,00	0,00	
5	414.897,26	4.171.822,30	0	0,00	0,00	
6	414.837,07	4.171.680,00	0	0,00	0,00	
7	414.726,28	4.171.748,80	0	0,00	0,00	

**Descripción**

En el yacimiento aparecen restos en superficie en gran cantidad, aunque no se conservan estructuras definidas. Los materiales, muy abundantes, los componen cerámicas comunes, terra sigillata, tégulas.

**Período histórico****Etnia****Tipología****Titularidad** Privada**Grado de conservación**

Bajo

**Causas del deterioro**

Agentes humanos / Arado superficial

**VALORACIÓN****Protección CGPHA****Entorno de Protección**

Art. 11.22.3.a NNUU: 100 m de radio desde la delimitación

**PGOU Clase de suelo**

SNUP-P-Recursos Culturales

**Usos permitidos y prohibidos**

Art.11.22.4. NNUU



**IDENTIFICACIÓN****0067****Nombre** Cerro de las Ventas**Otras denominaciones****Localización**

Al yacimiento se accede por la carretera de Martos-Albedín. A unos 14 Km de Martos se toma un camino con dirección Sur que se dirige a la aldea de Monte Lópe Álvarez, localizándose el yacimiento a 800 m del cruce en la margen izquierda del camino.

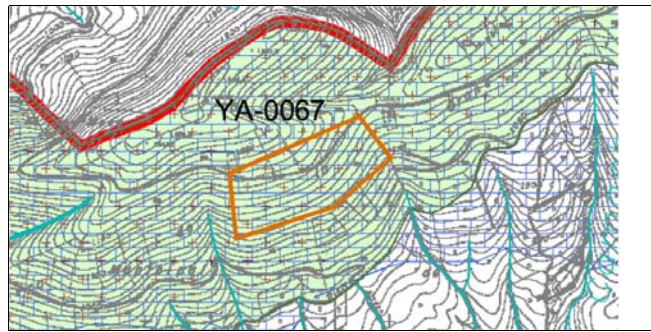
**DESCRIPCIÓN**

Coordenadas			Nº de Plano	OT-1b	Superficie	173988 m2
Punto	Coordenada X	Coordenada Y				
1	419.334,53	4.175.606,50	0	0,00	0,00	
2	419.877,69	4.175.839,50	0	0,00	0,00	
3	420.007,25	4.175.668,80	0	0,00	0,00	
4	419.770,85	4.175.469,30	0	0,00	0,00	
5	419.373,19	4.175.341,00	0	0,00	0,00	
0	0,00	0,00	0	0,00	0,00	
0	0,00	0,00	0	0,00	0,00	

**Descripción**

En el yacimiento no aparecen estructuras en superficie y los restos cerámicos se reducen a un pequeño número de téglulas y dos fragmentos de dolia, tratándose de un hallazgo aislado.

**Período histórico**

Época Romana

**Etnia****Tipología**

Villae

**Titularidad** Privada**Grado de conservación**

Parcialmente destruido

**Causas del deterioro**

Agentes humanos / Arado superficial

**VALORACIÓN****Protección CGPHA****Entorno de Protección**

Art. 11.22.3.a NNUU: 100 m de radio desde la delimitación

**PGOU Clase de suelo**

SNUP-P-Recursos Culturales

**Usos permitidos y prohibidos**

Art.11.22.4. NNUU

**IDENTIFICACIÓN****0068****Nombre** El Alamillo**Otras denominaciones****Localización**

Se accede al yacimiento por una senda que parte del kilómetro 6 de la carretera de Martos-La Carrasca, localizándose a 1,6 Km de este cruce.

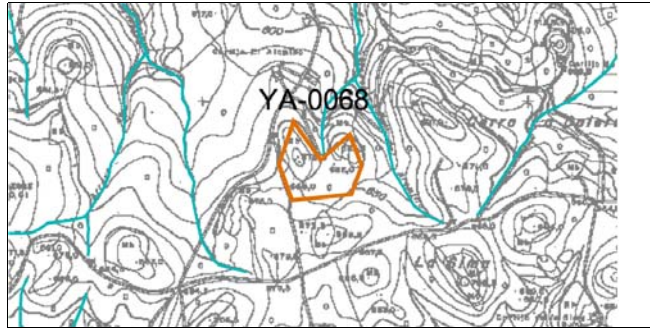
**DESCRIPCIÓN**

Coordenadas			Nº de Plano	OT-1c	Superficie	37312 m2
Punto	Coordenada X	Coordenada Y				
1	412.281,48	4.168.936,80	0	0,00	0,00	
2	412.366,48	4.168.819,20	0	0,00	0,00	
3	412.454,74	4.168.897,60	0	0,00	0,00	
4	412.491,52	4.168.801,20	0	0,00	0,00	
5	412.459,22	4.168.714,00	0	0,00	0,00	
6	412.277,06	4.168.695,60	0	0,00	0,00	
7	412.238,17	4.168.805,30	0	0,00	0,00	

**Descripción**

En el yacimiento, que se encuentra muy deteriorado a causa de las labores agrícolas, aparecen algunas líneas de muros asociadas a cerámicas ibéricas tardías y cerámicas romanas: terra sigillata, cerámica común y tégulas. Se puede observar la presencia de cerámica emiral y de muro de zanja.

**Período histórico**

Edad de Hierro II

Edad de Hierro II

Época Romana

**Etnia**

Iberos

Iberos

**Tipología**

Murallas

Asentamientos

Villae

**Titularidad** Privada**Grado de conservación**

Bajo

**Causas del deterioro**Agentes humanos / Arado superficial -  
Otros - Zanjas para la recogida de agua**VALORACIÓN****Protección CGPHA****Entorno de Protección**

Art. 11.22.3.a NNUU: 100 m de radio desde la delimitación

**PGOU Clase de suelo**

SNUP-P-Recursos Culturales

**Usos permitidos y prohibidos**

Art.11.22.4. NNUU

**IDENTIFICACIÓN****0069**

**Nombre** Cortijo del Alcázar  
**Otras denominaciones** Monte Lope Álvarez

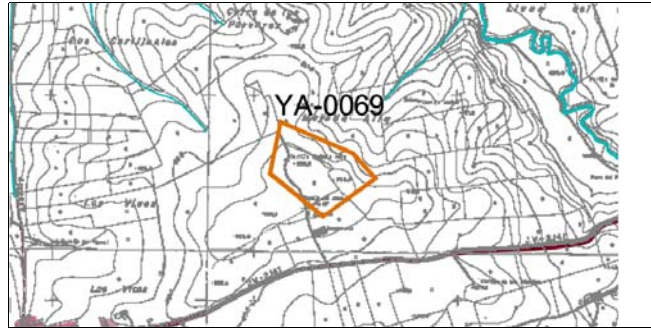
**Localización**

Se accede al yacimiento por la carretera local que se dirige desde Martos a Monte Lope Álvarez, localizándose a 1,5 Km al Este de la aldea junto al cortijo del Alcázar.

**DESCRIPCIÓN**

Coordenadas			Nº de Plano	OT-1a	Superficie	130564 m2
Punto	Coordenada X	Coordenada Y				
1	403.133,42	4.174.875,50	0	0,00	0,00	
2	403.489,85	4.174.722,40	0	0,00	0,00	
3	403.600,09	4.174.599,40	0	0,00	0,00	
4	403.341,68	4.174.414,00	0	0,00	0,00	
5	403.081,64	4.174.623,80	0	0,00	0,00	
0	0,00	0,00	0	0,00	0,00	
0	0,00	0,00	0	0,00	0,00	

**Descripción**

En el yacimiento no se aprecian restos de estructuras en superficie, tan sólo elementos cerámicos que muestran la existencia en el lugar de un asentamiento romano: tégulas, terra sigillata. Por otra parte, aparecen igualmente algunos fragmentos de cerámicas fabricadas a mano que hacen pensar en una ocupación en el lugar de etapas prehistóricas, posiblemente Edad del Cobre. Se trata de una amplia llanura con cerámica romana, ibérica y moderna, sin una concentración especial.

**Período histórico**

Edad de Cobre  
 Época Romana

**Etnia****Tipología**

Asentamientos  
 Villae

**Titularidad** Privada

**Grado de conservación**

Bajo

**Causas del deterioro**

Agentes humanos / Arado superficial

**VALORACIÓN**

**Protección CGPHA**

**Entorno de Protección**

Art. 11.22.3.a NNUU: 100 m de radio desde la delimitación

**PGOU Clase de suelo**

SNUP-P-Recursos Culturales

**Usos permitidos y prohibidos**

Art.11.22.4. NNUU

**IDENTIFICACIÓN****0070****Nombre** Cortijo de Cazalla**Otras denominaciones****Localización**

El yacimiento se localiza en la margen derecha de la carretera Martos-Valhondillo, a 9 Km de Martos.

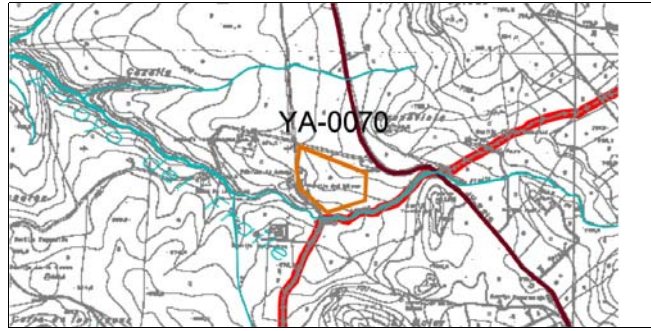
**DESCRIPCIÓN**

Coordenadas			Nº de Plano	OT-1c	Superficie	70901 m2
Punto	Coordenada X	Coordenada Y				
1	416.065,59	4.169.012,20	0	0,00	0,00	
2	416.391,35	4.168.880,40	0	0,00	0,00	
3	416.386,24	4.168.749,40	0	0,00	0,00	
4	416.199,29	4.168.689,40	0	0,00	0,00	
5	416.065,26	4.168.810,20	0	0,00	0,00	
6	416.050,81	4.168.907,40	0	0,00	0,00	
0	0,00	0,00	0	0,00	0,00	

**Descripción**

En el yacimiento, junto al actual cortijo de Cazalla, se aprecian restos de un posible asentamiento, villa romana, muy deteriorada, asociada a cerámicas romanas: tégulas, terra sigillata y fragmentos de ibérica muy tardía.

**Período histórico**

Edad de Hierro II

Época Romana

**Etnia**

Iberos

**Tipología**

Villae

**Titularidad** Privada**Grado de conservación**

Bajo

**Causas del deterioro**

Agentes humanos / Arado superficial

**VALORACIÓN****Protección CGPHA****Entorno de Protección**

Art. 11.22.3.a NNUU: 100 m de radio desde la delimitación

**PGOU Clase de suelo**

SNUP-P-Recursos Culturales

**Usos permitidos y prohibidos**

Art.11.22.4. NNUU

**IDENTIFICACIÓN****0071****Nombre** Cortijo y Fábrica de Motril**Otras denominaciones****Localización**

El yacimiento se localiza a 1,5 Km de Martos junto a la carretera Martos-Santiago de Calatrava.

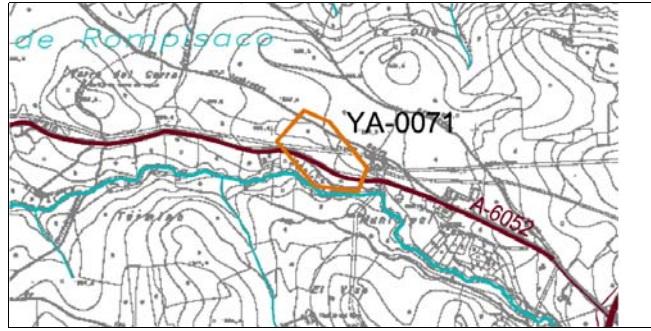
**DESCRIPCIÓN**

Coordenadas			Nº de Plano	OT-1b	Superficie	100257 m2
Punto	Coordenada X	Coordenada Y				
1	412.286,28	4.177.037,00	0	0,00	0,00	
2	412.471,80	4.176.810,90	0	0,00	0,00	
3	412.426,15	4.176.698,30	0	0,00	0,00	
4	412.213,43	4.176.723,50	0	0,00	0,00	
5	412.026,94	4.176.940,90	0	0,00	0,00	
6	412.160,01	4.177.092,30	0	0,00	0,00	
0	0,00	0,00	0	0,00	0,00	

**Descripción**

En el yacimiento no se aprecian restos de estructuras en superficie y los elementos cerámicos son muy escasos, casi todos ellos amorfos. Tan sólo aparece un aljibe de tipo romano revestido en su interior de cal y arena.

**Período histórico**

Edad de Hierro II  
 Época Romana  
 Época Romana  
 Baja Edad Media

**Etnia**

Iberos

**Tipología**

Aljibes  
 Villae

**Titularidad** Privada**Grado de conservación**

Bajo

**Causas del deterioro**

Agentes humanos / Arado superficial

**VALORACIÓN****Protección CGPHA****Entorno de Protección**

Art. 11.22.3.a NNUU: 100 m de radio desde la delimitación

**PGOU Clase de suelo**

SNUP-P-Recursos Culturales

**Usos permitidos y prohibidos**

Art.11.22.4. NNUU

**IDENTIFICACIÓN****0072****Nombre** Cortijo de las Monjas**Otras denominaciones****Localización**

Se accede al yacimiento por la carretera Martos-Alcaudete, localizándose a 4 Km de Martos en la margen izquierda de la carretera.

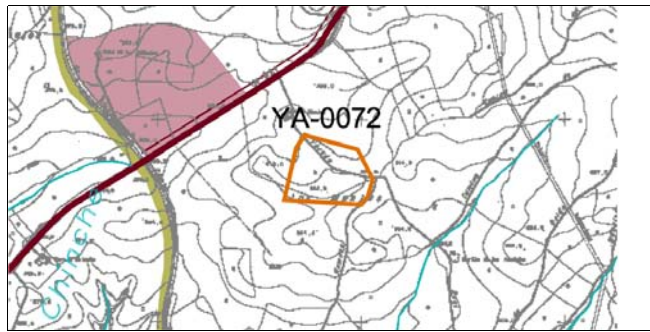
**DESCRIPCIÓN**

Coordenadas			Nº de Plano	OT-1b	Superficie	108469 m2
Punto	Coordenada X	Coordenada Y				
1	411.727,13	4.172.921,50	0	0,00	0,00	
2	411.987,46	4.172.850,00	0	0,00	0,00	
3	411.976,81	4.172.582,30	0	0,00	0,00	
4	412.035,94	4.172.622,50	0	0,00	0,00	
5	412.003,78	4.172.583,00	0	0,00	0,00	
6	411.625,12	4.172.603,60	0	0,00	0,00	
7	411.684,50	4.172.859,20	0	0,00	0,00	

**Descripción**

El yacimiento no presenta en superficie restos de estructuras a causa de labores agrícolas. Sólo se identifica el yacimiento por los numerosos elementos cerámicos de época romanae ibérica tardía sobre todo de torneta y de cocina dispersos en la ladera de un pequeño cerro y en su cima: tégulas, terra sigillata y cerámicas comunes.

**Período histórico**

Época Romana

**Etnia****Tipología**

Villae

**Titularidad** Privada**Grado de conservación**

Parcialmente destruido

**Causas del deterioro**

Agentes humanos / Arado superficial

**VALORACIÓN****Protección CGPHA****Entorno de Protección**

Art. 11.22.3.a NNUU: 100 m de radio desde la delimitación

**PGOU Clase de suelo**

SNUP-P-Recursos Culturales

**Usos permitidos y prohibidos**

Art.11.22.4. NNUU

**IDENTIFICACIÓN****0073****Nombre** Cortijo del Pedroso**Otras denominaciones****Localización**

Se localiza este yacimiento a 300 m al Oeste de Monte Lope Álvarez junto al Cortijo que da nombre al yacimiento.

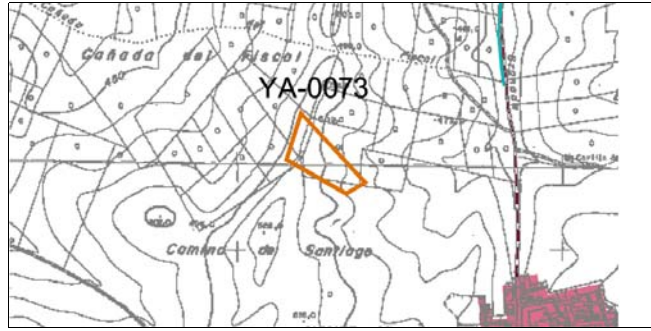
**DESCRIPCIÓN**

Coordenadas			Nº de Plano	OT-1a	Superficie	24646 m2
Punto	Coordenada X	Coordenada Y				
1	401.205,46	4.174.421,80	0	0,00	0,00	
2	401.401,75	4.174.210,10	0	0,00	0,00	
3	401.344,68	4.174.176,10	0	0,00	0,00	
4	401.161,31	4.174.280,40	0	0,00	0,00	
0	0,00	0,00	0	0,00	0,00	
0	0,00	0,00	0	0,00	0,00	
0	0,00	0,00	0	0,00	0,00	

**Descripción**

El yacimiento se sitúa en una pequeña loma documentándose en la zona más alta del recinto amurallado de pequeño tamaño, sin que se aprecien más restos de estructuras que las indicadas. Por los materiales, podemos identificar el yacimiento como un recinto ibérico reutilizado en época romana construyéndose en parte de una villa.

**Período histórico**

Edad de Hierro II

Edad de Hierro II

Época Romana

**Etnia**

Iberos

Iberos

**Tipología**

Murallas

Asentamientos

Villae

**Titularidad** Privada**Grado de conservación**

Parcialmente destruido

**Causas del deterioro**

Agentes humanos /Arado superficial

**VALORACIÓN****Protección CGPHA****Entorno de Protección**

Art. 11.22.3.a NNUU: 100 m de radio desde la delimitación

**PGOU Clase de suelo**

SNUP-P-Recursos Culturales

**Usos permitidos y prohibidos**

Art.11.22.4. NNUU

**IDENTIFICACIÓN****0074****Nombre** Las Pilas**Otras denominaciones****Localización**

Se localiza el yacimiento en la margen izquierda de la carretera Martos-Alcaudete, a 9 Km de Martos y a 200 m al Este de la carretera.

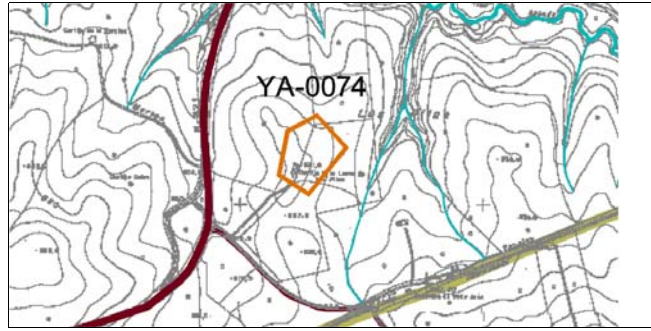
**DESCRIPCIÓN**

Coordenadas			Nº de Plano	OT-1a / OT-1	Superficie	52195 m2
Punto	Coordenada X	Coordenada Y				
1	408.316,00	4.170.362,00	0	0,00	0,00	
2	408.437,00	4.170.231,00	0	0,00	0,00	
3	408.282,00	4.170.040,00	0	0,00	0,00	
4	408.161,00	4.170.118,00	0	0,00	0,00	
5	408.116,00	4.170.298,00	0	0,00	0,00	
0	0,00	0,00	0	0,00	0,00	
0	0,00	0,00	0	0,00	0,00	

**Descripción**

En este yacimiento en la actualidad no se aprecian estructuras en superficie, aunque según noticias no hace muchos años se podían seguir muros en diversos puntos. Entre los materiales aparecen cerámicas comunes y algunos fragmentos de terra sigillata.

**Período histórico**

Edad de Hierro II

Edad de Hierro II

Época Romana

**Etnia**

Iberos

Iberos

**Tipología**

Murallas

Asentamientos

Villae

**Titularidad** Privada**Grado de conservación**

Bajo

**Causas del deterioro**

Agentes naturales / Biológicos

**VALORACIÓN****Protección CGPHA****Entorno de Protección**

Art. 11.22.3.a NNUU: 100 m de radio desde la delimitación

**PGOU Clase de suelo**

SNUP-P-Recursos Culturales

**Usos permitidos y prohibidos**

Art.11.22.4. NNUU



**IDENTIFICACIÓN****0076****Nombre** Cortijo de la Torre en Tafú**Otras denominaciones****Localización**

Se accede al yacimiento por un camino que parte de la carretera Martos-Santiago de Calatrava y pasa paralelo al arroyo de La Fuente, localizándose a 3 Km de la carretera en la margen derecha del camino.

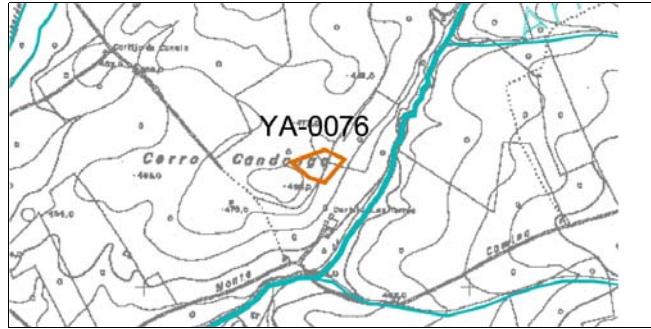
**DESCRIPCIÓN**

Coordenadas			Nº de Plano	OT-1a	Superficie	8979 m2
Punto	Coordenada X	Coordenada Y				
1	407.558,28	4.175.419,70	0	0,00	0,00	
2	407.616,12	4.175.389,80	0	0,00	0,00	
3	407.556,91	4.175.318,30	0	0,00	0,00	
4	407.508,71	4.175.334,80	0	0,00	0,00	
5	407.452,25	4.175.383,00	0	0,00	0,00	
0	0,00	0,00	0	0,00	0,00	
0	0,00	0,00	0	0,00	0,00	

**Descripción**

Este yacimiento actualmente no presenta restos de estructura en superficie, aunque por tradición se supone la existencia de una torre de la que no quedan restos visibles. Por los materiales localizados en superficie, identificamos el lugar como asentamiento romano, villa, con cerámicas comunes, otras de tradición ibérica, terra sigillata, tégulas.

**Período histórico**

Edad de Hierro II  
Época Romana  
Baja Edad Media

**Etnia**

Iberos

**Tipología**

Villae  
Torres defensivas

**Titularidad** Privada**Grado de conservación**

Bajo

**Causas del deterioro**

Agentes humanos / Arado superficial

**VALORACIÓN****Protección CGPHA****Entorno de Protección**

Art. 11.22.3.a NNUU: 100 m de radio desde la delimitación

**PGOU Clase de suelo**

SNUP-P-Recursos Culturales

**Usos permitidos y prohibidos**

Art.11.22.4. NNUU

**IDENTIFICACIÓN****0077****Nombre** Cortijo de la Torre del Corral**Otras denominaciones****Localización**

El yacimiento se localiza a poco más de 3 Km de Martos en la margen derecha de la carretera que se dirige a Santiago de Calatrava.

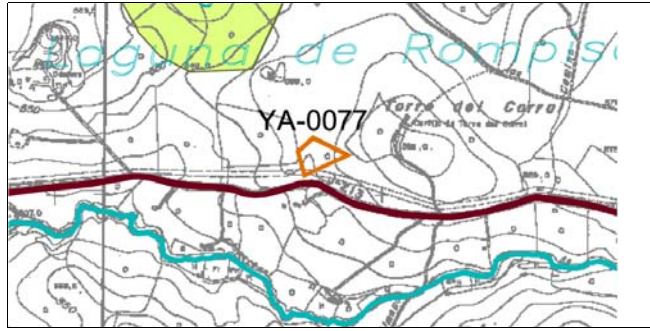
**DESCRIPCIÓN**

Coordenadas			Nº de Plano	OT-1b	Superficie	8910 m2
Punto	Coordenada X	Coordenada Y				
1	410.792,82	4.177.172,70	0	0,00	0,00	
2	410.900,91	4.177.119,50	0	0,00	0,00	
3	410.767,75	4.177.058,50	0	0,00	0,00	
4	410.747,10	4.177.129,70	0	0,00	0,00	
0	0,00	0,00	0	0,00	0,00	
0	0,00	0,00	0	0,00	0,00	
0	0,00	0,00	0	0,00	0,00	

**Descripción**

El yacimiento se extiende por una amplia zona, junto al cortijo de la Torre del Corral y aunque no presenta restos de estructuras en superficie los elementos cerámicos por su cantidad y variedad nos muestran una villa de grna dimensión y perduración. Entre los materiales, además de cerámicas comunes y tégulas, encontramos terra sigillata tardía de vidrio y dolia.

**Período histórico**

Época Romana  
Baja Edad Media

**Etnia****Tipología**

Villae

**Titularidad** Privada**Grado de conservación**

Bajo

**Causas del deterioro**

Agentes humanos / Arado superficial

**VALORACIÓN****Protección CGPHA****Entorno de Protección**

Art. 11.22.3.a NNUU: 100 m de radio desde la delimitación

**PGOU Clase de suelo**

SNUP-P-Recursos Culturales

**Usos permitidos y prohibidos**

Art.11.22.4. NNUU

**IDENTIFICACIÓN****0078****Nombre** Cortijo de Valdero**Otras denominaciones****Localización**

Se localiza el yacimiento a 2 Km de Monte Lope Álvarez, al sur de la carretera que comunica esta población con Albendín.

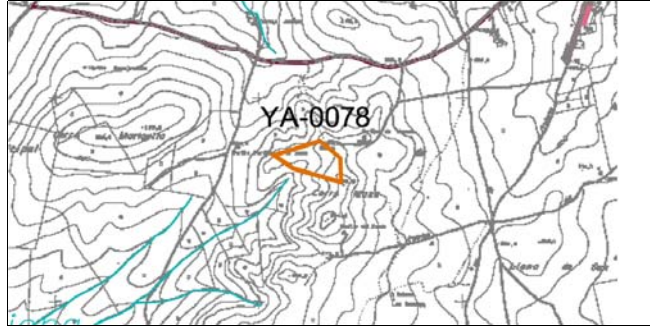
**DESCRIPCIÓN**

Coordenadas			Nº de Plano	OT-1a	Superficie	36356 m2
Punto	Coordenada X	Coordenada Y				
1	400.305,60	4.172.795,00	0	0,00	0,00	
2	400.405,36	4.172.711,70	0	0,00	0,00	
3	400.408,09	4.172.592,90	0	0,00	0,00	
4	400.174,41	4.172.661,20	0	0,00	0,00	
5	400.080,11	4.172.724,00	0	0,00	0,00	
0	0,00	0,00	0	0,00	0,00	
0	0,00	0,00	0	0,00	0,00	

**Descripción**

El yacimiento en superficie no presenta restos de estructuras, tna sólo elementos cerámicos que indican la existencia de un asentamiento de época romana: tégulas, cerámicas comunes, terra sigillata. Hay poco material localizado en una ladera. Ánforas de tradición indígena, ibérica, casi romana. Suelo rocoso y poco profundo.

**Período histórico**

Época Romana

**Etnia****Tipología**

Villae

**Titularidad** Privada**Grado de conservación**

Bajo

**Causas del deterioro**

Agentes humanos / Arado superficial

**VALORACIÓN****Protección CGPHA****Entorno de Protección**

Art. 11.22.3.a NNUU: 100 m de radio desde la delimitación

**PGOU Clase de suelo**

SNUP-P-Recursos Culturales

**Usos permitidos y prohibidos**

Art.11.22.4. NNUU

**IDENTIFICACIÓN****0079****Nombre** Cortijo de los Yesares cota 589**Otras denominaciones****Localización**

Se accede al yacimiento por la carretera de Martos-Santiago de Calatrava. A 4,5 Km de Martos se toma un camino con dirección Sur hacia el cortijo de los Yesares, localizándose sobre un pequeño cerro a 700 m de la carretera en la margen izquierda del camino.

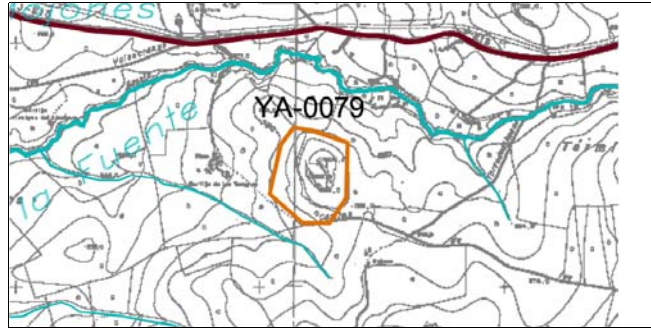
**DESCRIPCIÓN**

Coordenadas			Nº de Plano	OT-1b	Superficie	0 m2
Punto	Coordenada X	Coordenada Y				
0	0,00	0,00	0	0,00	0,00	
0	0,00	0,00	0	0,00	0,00	
0	0,00	0,00	0	0,00	0,00	
0	0,00	0,00	0	0,00	0,00	
0	0,00	0,00	0	0,00	0,00	
0	0,00	0,00	0	0,00	0,00	
0	0,00	0,00	0	0,00	0,00	
0	0,00	0,00	0	0,00	0,00	

**Descripción**

En la zona más alta del cerro se pueden identificar los restos de un recinto defensivo muy deteriorado, pero aún visible. Dispersas en la ladera encontramos diferentes líneas de muros que formarían parte de otro tipo de estructura no definida. La cerámica encontrada identifica el yacimiento entre un momento ibérico muy tardío y romano del siglo I d. C.: cerámicas pintadas, terra sigillata .

**Período histórico**

Edad de Hierro II

Edad de Hierro II

Época Romana. Alto I

**Etnia**

Iberos

Iberos

**Tipología**

Murallas

Asentamientos

Villae

**Titularidad** Privada**Grado de conservación**

Bajo

**Causas del deterioro**

Agentes humanos / Expolio superficial

**VALORACIÓN****Protección CGPHA****Entorno de Protección**

Art. 11.22.3.a NNUU: 100 m de radio desde la delimitación

**PGOU Clase de suelo**

SNUP-P-Recursos Culturales

**Usos permitidos y prohibidos**

Art.11.22.4. NNUU

**IDENTIFICACIÓN****0080****Nombre** Terraza Oeste del Cortijo de los**Otras denominaciones****Localización**

Se accede al yacimiento por la carretera de Martos-Santiago de Calatrava. A 4,5 Km de Martos se toma un camino con dirección Sur hacia el cortijo de Los Yesares, localizándose sobre un pequeño cerro a 700 m de la carretera en la margen izquierda del camino.

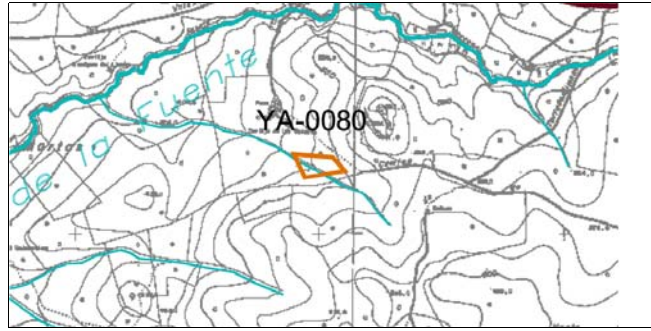
**DESCRIPCIÓN**

Coordenadas			Nº de Plano	OT-1b	Superficie	12583 m2
Punto	Coordenada X	Coordenada Y				
1	410.053,03	4.176.313,00	0	0,00	0,00	
2	410.105,49	4.176.255,70	0	0,00	0,00	
3	409.942,38	4.176.230,10	0	0,00	0,00	
4	409.897,07	4.176.325,10	0	0,00	0,00	
0	0,00	0,00	0	0,00	0,00	
0	0,00	0,00	0	0,00	0,00	
0	0,00	0,00	0	0,00	0,00	

**Descripción**

En el yacimiento no se aprecian restos de estructuras en superficie, tan sólo elementos cerámicos que indican la presencia de un asentamiento romano: terra sigillata, cerámicas comunes, dolia.

**Período histórico**

Época Romana

**Etnia****Tipología**

Villae

**Titularidad** Privada**Grado de conservación**

Bajo

**Causas del deterioro**

Agentes humanos / Arado superficial

**VALORACIÓN****Protección CGPHA****Entorno de Protección**

Art. 11.22.3.a NNUU: 100 m de radio desde la delimitación

**PGOU Clase de suelo**

SNUP-P-Recursos Culturales

**Usos permitidos y prohibidos**

Art.11.22.4. NNUU

**IDENTIFICACIÓN****0081**

Nombre Cortijo de Los Yesares

Otras denominaciones

Localización

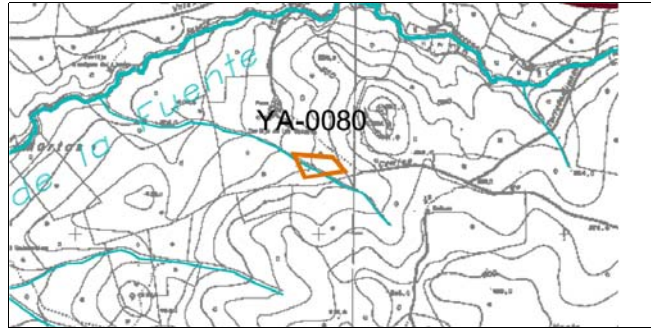
**DESCRIPCIÓN**

Coordenadas			Nº de Plano	OT-1b	Superficie	0 m2
Punto	Coordenada X	Coordenada Y				
0	0,00	0,00	0	0,00	0,00	
0	0,00	0,00	0	0,00	0,00	
0	0,00	0,00	0	0,00	0,00	
0	0,00	0,00	0	0,00	0,00	
0	0,00	0,00	0	0,00	0,00	
0	0,00	0,00	0	0,00	0,00	
0	0,00	0,00	0	0,00	0,00	
0	0,00	0,00	0	0,00	0,00	

Descripción

Genérico

Período histórico

Etnia

Tipología

Titularidad

Grado de conservación

Causas del deterioro

**VALORACIÓN**

Protección CGPHA

Entorno de Protección

Art. 11.22.3.a NNUU: 100 m de radio desde la delimitación

PGOU Clase de suelo

SNUP-P-Recursos Culturales

Usos permitidos y prohibidos

Art.11.22.4. NNUU

**IDENTIFICACIÓN****0082****Nombre** Cortijo de La Carrasca cota 675**Otras denominaciones****Localización**

Se sitúa el yacimiento al Noroeste de La Carrasca, con acceso a través de un camino que parte de la carretera de La Carrasca-Las Casillas, localizándose en un cerro en la margen izquierda del camino a 1 Km de La Carrasca.

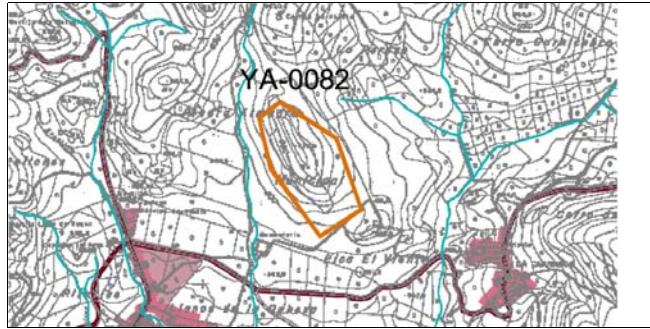
**DESCRIPCIÓN**

Coordenadas			Nº de Plano	OT-1c	Superficie	124250 m2
Punto	Coordenada X	Coordenada Y				
1	412.321,46	4.167.741,80	0	0,00	0,00	
2	412.549,54	4.167.592,90	0	0,00	0,00	
3	412.651,92	4.167.302,90	0	0,00	0,00	
4	412.483,45	4.167.194,10	0	0,00	0,00	
5	412.281,28	4.167.468,60	0	0,00	0,00	
6	412.233,34	4.167.675,80	0	0,00	0,00	
0	0,00	0,00	0	0,00	0,00	

**Descripción**

El yacimiento se sitúa en la parte más alta del cerro y en sus laderas aparecen numerosos fragmentos de cerámica romana: tégulas y terra sigillata, así como algunos fragmentos de cerámica ibérica, no localizándose estructuras definidas en todo la superficie del asentamiento.

**Período histórico**

Edad de Hierro II

Época Romana

**Etnia**

Iberos

**Tipología**

Villae

**Titularidad** Privada**Grado de conservación**

Parcialmente destruido

**Causas del deterioro**

Agentes humanos / Expolio superficial - Arado superficial - Otros: Construcción de zanjias para la retención de agua

**VALORACIÓN****Protección CGPHA****Entorno de Protección**

Art. 11.22.3.a NNUU: 100 m de radio desde la delimitación

**PGOU Clase de suelo**

SNUP-P-Recursos Culturales

**Usos permitidos y prohibidos**

Art.11.22.4. NNUU

**IDENTIFICACIÓN****0083****Nombre** Cantera de Martos cota 754**Otras denominaciones****Localización**

El yacimiento se localiza en una meseta, a poco más o menos de 2 Km de Martos a la izquierda del camino que pasando por el cementerio de esta localidad se dirige hacia Jamilena.

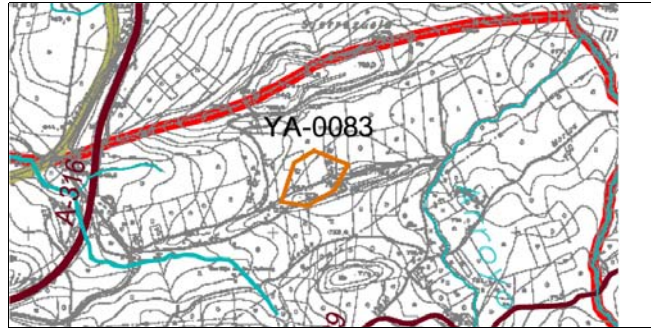
**DESCRIPCIÓN**

Coordenadas			Nº de Plano	OT-1b	Superficie	37729 m2
Punto	Coordenada X	Coordenada Y				
1	416.173,62	4.177.336,70	0	0,00	0,00	
2	416.312,27	4.177.279,80	0	0,00	0,00	
3	416.258,33	4.177.177,20	0	0,00	0,00	
4	416.149,45	4.177.113,10	0	0,00	0,00	
5	416.039,54	4.177.128,30	0	0,00	0,00	
6	416.092,46	4.177.288,30	0	0,00	0,00	
0	0,00	0,00	0	0,00	0,00	

**Descripción**

Este yacimiento está prácticamente destruido al haber existido en el lugar una cantera de piedra. Los restos de los materiales cerámicos localizados, así como fragmentos de sílex, nos muestran un asentamiento no definido de la Edad del Cobre sin determinar.

**Período histórico**

Edad de Cobre

**Etnia****Tipología**

Asentamientos

**Titularidad** Privada**Grado de conservación**

Parcialmente destruido

**Causas del deterioro**

Agentes humanos / Actividades Extractivas

**VALORACIÓN****Protección CGPHA****Entorno de Protección**

Art. 11.22.3.a NNUU: 100 m de radio desde la delimitación

**PGOU Clase de suelo**

SNUP-P-Recursos Culturales

**Usos permitidos y prohibidos**

Art.11.22.4. NNUU



**IDENTIFICACIÓN****0084****Nombre** Estación Vado Jaén**Otras denominaciones****Localización**

El yacimiento se localiza junto a la vía férrea, en la margen izquierda de la carretera de Las Casillas.

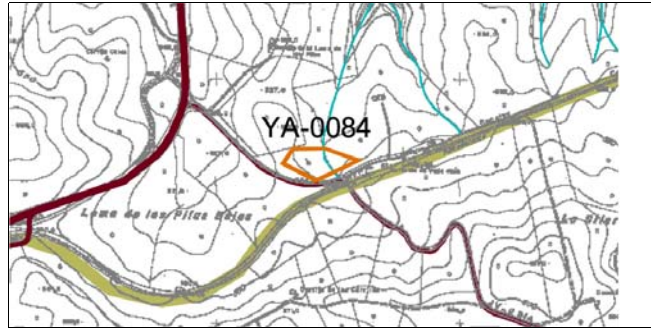
**DESCRIPCIÓN**

Coordenadas			Nº de Plano	OT-1c	Superficie	23814 m2
Punto	Coordenada X	Coordenada Y				
1	408.314,53	4.169.715,60	0	0,00	0,00	
2	408.446,66	4.169.715,80	0	0,00	0,00	
3	408.581,71	4.169.668,90	0	0,00	0,00	
4	408.409,70	4.169.585,20	0	0,00	0,00	
5	408.274,65	4.169.654,70	0	0,00	0,00	
0	0,00	0,00	0	0,00	0,00	
0	0,00	0,00	0	0,00	0,00	

**Descripción**

En el yacimiento no aparecen restos de estructuras en superficie, tan solo elementos cerámicos: cerámicas comunes y téglulas. Se trata de un asentamiento no definido.

**Período histórico**

Época Romana

**Etnia****Tipología**

Villae

**Titularidad** Privada**Grado de conservación**

Bajo

**Causas del deterioro**

Agentes humanos /Arado superficial

**VALORACIÓN****Protección CGPHA****Entorno de Protección**

Art. 11.22.3.a NNUU: 100 m de radio desde la delimitación

**PGOU Clase de suelo**

SNUP-P-Recursos Culturales

**Usos permitidos y prohibidos**

Art.11.22.4. NNUU

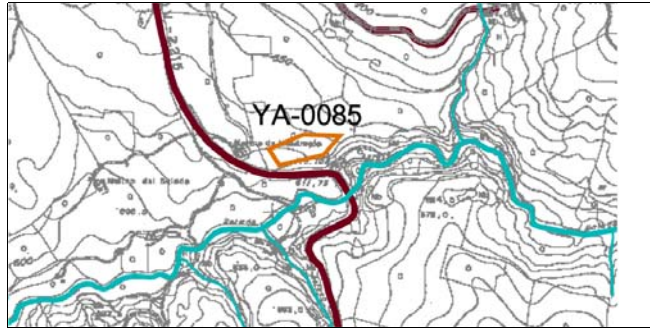
**IDENTIFICACIÓN****0085****Nombre** Molino del Mondragón**Otras denominaciones****Localización****DESCRIPCIÓN**

Coordenadas			Nº de Plano	OT-1b	Superficie	0 m2
Punto	Coordenada X	Coordenada Y				
1	416.096,79	4.171.239,30	0	0,00	0,00	
2	416.209,73	4.171.234,70	0	0,00	0,00	
3	416.159,02	4.171.176,00	0	0,00	0,00	
4	416.023,03	4.171.145,00	0	0,00	0,00	
5	415.991,91	4.171.193,30	0	0,00	0,00	
0	0,00	0,00	0	0,00	0,00	
0	0,00	0,00	0	0,00	0,00	

**Descripción**

El yacimiento no presenta restos de estructuras, tan sólo restos cerámicos que identifican el yacimiento como un asentamiento romano no definido: tégulas y cerámicas comunes.

**Período histórico**

Época Romana

**Etnia****Tipología**

Asentamientos

**Titularidad** Privada**Grado de conservación**

Bajo

**Causas del deterioro**

Agentes humanos / Arado superficial

**VALORACIÓN****Protección CGPHA****Entorno de Protección**

Art. 11.22.3.a NNUU: 100 m de radio desde la delimitación

**PGOU Clase de suelo**

SNUP-P-Recursos Culturales

**Usos permitidos y prohibidos**

Art.11.22.4. NNUU

**IDENTIFICACIÓN 0086**

Nombre La Nava

Otras denominaciones

Localización

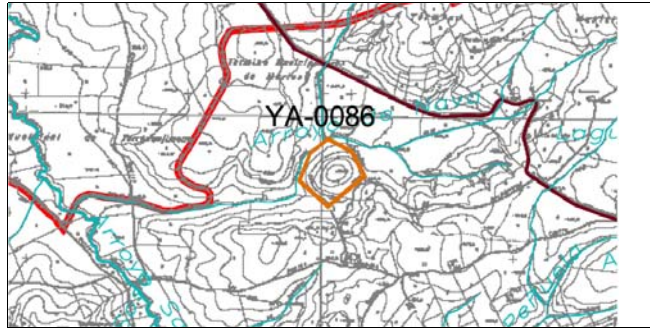
**DESCRIPCIÓN**

Coordenadas			Nº de Plano	OT-1a	Superficie	97108 m2
Punto	Coordenada X	Coordenada Y				
1	402.863,99	4.178.729,80	0	0,00	0,00	
2	403.010,45	4.178.652,70	0	0,00	0,00	
3	403.087,24	4.178.503,90	0	0,00	0,00	
4	402.863,11	4.178.316,90	0	0,00	0,00	
5	402.685,95	4.178.473,70	0	0,00	0,00	
6	402.753,48	4.178.642,20	0	0,00	0,00	
0	0,00	0,00	0	0,00	0,00	

**Descripción**

El yacimiento se sitúa sobre un pequeño cerro en el que se aprecian abundantes estructuras en superficie, un pequeño grupo de aljibes de esquinas redondeadas revestidas en su interior de cal y arena. También aparecen numerosas construcciones relacionadas con piedras devastadas, algunas de ellas de tamaño mediano, que en algunos tramos podemos identificar como muralla. Hemos de destacar la existencia de abundantes hoyos de excavaciones clandestinas.

**Período histórico**

Edad de Cobre

Edad de Hierro II

Época Romana

**Etnia**

Iberos

**Tipología**

Murallas

Asentamientos

Asentamientos

Asentamientos

Titularidad Pública/Privada

Grado de conservación

Bajo

Causas del deterioro

Agentes naturales / Geomorfológicos  
Agentes humanos / Expolio superficial -  
Gran expolio - Arado superficial**VALORACIÓN**

Protección CGPHA

Entorno de Protección

Art. 11.22.3.a NNUU: 100 m de radio desde la delimitación

PGOU Clase de suelo

SNUP-P-Recursos Culturales

Usos permitidos y prohibidos

Art.11.22.4. NNUU

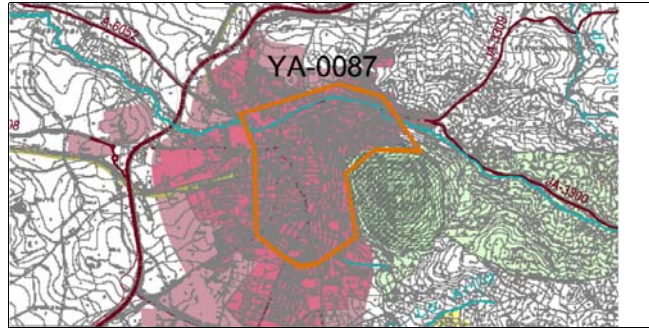
**IDENTIFICACIÓN****0087****Nombre** Sitio Arqueológico de Martos**Otras denominaciones****Localización****DESCRIPCIÓN**

Coordenadas			Nº de Plano	OT-1b / OU-	Superficie	1250264 m2
Punto	Coordenada X	Coordenada Y				
1	414.929,00	4.176.124,90	8	414.616,76	4.174.625,70	
2	415.293,29	4.176.008,60	9	414.475,95	4.174.705,30	
3	415.593,29	4.175.568,10	10	414.252,48	4.174.885,80	
4	415.219,82	4.175.580,30	11	414.231,05	4.175.589,50	
5	414.984,11	4.175.384,50	12	414.126,97	4.175.880,10	
6	415.082,06	4.174.879,70	0	0,00	0,00	
7	414.757,58	4.174.659,40	0	0,00	0,00	

**Descripción**

Numerosos estudios en el casco antiguo de Martos, puede darnos una leve introducción de la historia de este gran asentamiento. De hecho se ha podido constatar que se trata de la antigua colonia romana de Tucci, con hayazgos abundantes e interesantes desde el punto de vista artístico e histórico. Se puede observar que la extensión del asentamiento es ilimitada puesto que estamos hablando de ciudades superpuestas.

**Período histórico****Etnia****Tipología****Titularidad****Grado de conservación****Causas del deterioro****VALORACIÓN****Protección CGPHA**

BIC Conjunto Histórico. BOJA nº16 de 25 enero de 2005

**Entorno de Protección**

—

**PGOU Clase de suelo**

SUC

**Usos permitidos y prohibidos**

Según ordenanza arqueológica y ordenanza de edificación

**IDENTIFICACIÓN****0088****Nombre** Peña de Martos**Otras denominaciones** Tucci**Localización**

El yacimiento se localiza en la parte más alta de la población de Martos en el extremo sureste.

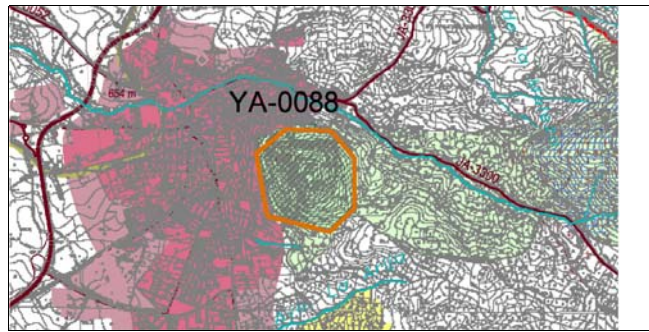
**DESCRIPCIÓN**

Coordenadas			Nº de Plano	OT-1b	Superficie	467610 m2
Punto	Coordenada X	Coordenada Y				
1	415.322,97	4.175.610,90	8	415.010,73	4.175.516,00	
2	415.635,21	4.175.540,50	0	0,00	0,00	
3	415.785,21	4.175.356,90	0	0,00	0,00	
4	415.782,15	4.175.170,30	0	0,00	0,00	
5	415.785,21	4.174.947,00	0	0,00	0,00	
6	415.589,30	4.174.751,20	0	0,00	0,00	
7	415.120,93	4.174.855,20	0	0,00	0,00	

**Descripción**

Se trata de un cerro de gran altura en el que se localiza, en la zona más alta, un castillo medieval de torres cuadradas. En las laderas, hasta llegar a la población, abundan restos de estructuras asociadas a cerámicas ibéricas y romanas, e incluso una necrópolis ibérica en la ladera Este del cerro. En la parte más baja, ya en el casco urbano de Martos, se localiza, según fuentes, la antigua colonia romana de Tucci. De hecho, los hallazgos tanto ibéricos, romanos y paleocristianos, han sido muy numerosos e incluso algunos de ellos sumamente interesantes desde el punto de vista artístico e histórico. La extensión del yacimiento, por tanto, es indeterminada dado que se trata, en gran parte, de una ciudad superpuesta.

**Período histórico**

Edad de Hierro II

Edad de Hierro II

Época Romana

Época Romana. Bjo Im

Edad Media

**Etnia**

Iberos

Iberos

**Tipología**

Construcciones funerarias

Ciudades

Ciudades

Ciudades

Ciudades

**Titularidad** Pública**Grado de conservación**

Bajo

**Causas del deterioro**

Agentes humanos / Expolio superficial - Arado superficial

**VALORACIÓN****Protección CGPHA****Entorno de Protección**

Art. 11.22.3.a NNUU: 100 m de radio desde la delimitación

**PGOU Clase de suelo**

SNUP-P-Recursos Culturales

**Usos permitidos y prohibidos**

Art.11.22.4. NNUU

**IDENTIFICACIÓN****0089****Nombre** Peñón Redondo cota 754**Otras denominaciones****Localización**

Al yacimiento se accede por un camino que parte desde Martos por el cementerio a la localidad de Jamilena, situándose a 2 Km de Martos, en la margen derecha del camino.

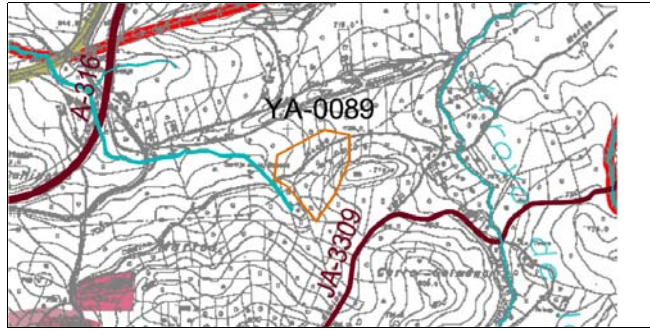
**DESCRIPCIÓN**

<b>Coordenadas</b>	<b>Nº de Plano</b>	<b>OT-1b</b>	<b>Superficie</b>	69770 m2
--------------------	--------------------	--------------	-------------------	----------

<b>Punto</b>	<b>Coordenada X</b>	<b>Coordenada Y</b>
--------------	---------------------	---------------------

1	416.153,88	4.176.996,80	8	415.962,03	4.176.894,30
2	416.256,66	4.176.976,40	0	0,00	0,00
3	416.254,62	4.176.868,30	0	0,00	0,00
4	416.198,65	4.176.736,20	0	0,00	0,00
5	416.120,30	4.176.626,50	0	0,00	0,00
6	416.000,22	4.176.769,90	0	0,00	0,00
7	415.948,32	4.176.795,00	0	0,00	0,00

**Descripción**

El yacimiento en superficie no presenta restos de construcciones. Tan sólo elementos cerámicos característicos de un asentamiento romano: tégulas. La no aparición de terra sigillata y la escasez de cerámica común nos obliga a catalogar abundante cerámica romana, terra sigillata común, tégulas y material de construcción. Además se ha documentado grandes muros ciclópeos semicerrados por una acequia paralela al camino.

**Período histórico**

Época Romana

**Etnia****Tipología**

Asentamientos

**Titularidad** Privada**Grado de conservación**

Bajo

**Causas del deterioro**

Agentes humanos / Expolio superficial - Arado superficial

**VALORACIÓN****Protección CGPHA****Entorno de Protección**

Art. 11.22.3.a NNUU: 100 m de radio desde la delimitación

**PGOU Clase de suelo**

SNUP-P-Recursos Culturales

**Usos permitidos y prohibidos**

Art.11.22.4. NNUU

**IDENTIFICACIÓN****0090****Nombre** Las Peñuelas**Otras denominaciones** Monte Lope**Localización**

Se localiza el yacimiento a 1 Km al Oeste de la aldea de las Parvas en la margen izquierda del arroyo de La Sosa.

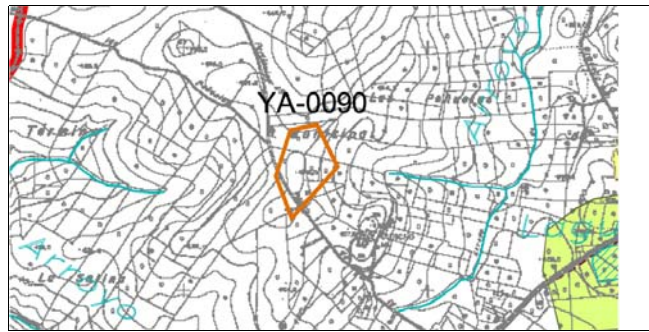
**DESCRIPCIÓN**

Coordenadas			Nº de Plano	OT-1a	Superficie	55890 m2
Punto	Coordenada X	Coordenada Y				
1	400.548,11	4.176.681,90	0	0,00	0,00	
2	400.633,16	4.176.508,50	0	0,00	0,00	
3	400.443,95	4.176.300,30	0	0,00	0,00	
4	400.379,73	4.176.472,00	0	0,00	0,00	
5	400.438,75	4.176.657,60	0	0,00	0,00	
0	0,00	0,00	0	0,00	0,00	
0	0,00	0,00	0	0,00	0,00	

**Descripción**

La dispersión de materiales en la zona es tan amplia y numerosa que podría tratarse de una villa de gran extensión, o bien de un pequeño conjunto de villas, muy próximas entre sí debido a la cantidad de agua existente en la zona. Por noticias conocemos la aparición de tumbas de inhumación, romanas posiblemente.

**Período histórico**

Época Romana  
Época romana

**Etnia****Tipología**

Construcciones funerarias  
Villae

**Titularidad** Privada**Grado de conservación**

Bajo

**Causas del deterioro**

Agentes humanos / Expolio superficial - Arado superficial

**VALORACIÓN****Protección CGPHA****Entorno de Protección**

Art. 11.22.3.a NNUU: 100 m de radio desde la delimitación

**PGOU Clase de suelo**

SNUP-P-Recursos Culturales

**Usos permitidos y prohibidos**

Art.11.22.4. NNUU

**IDENTIFICACIÓN****0091****Nombre** Piedras de Cobo**Otras denominaciones****Localización**

El yacimiento se localiza en un cerro en la margen derecha de la carretera Martos-La Carrasca. A 7 Km de Martos se sigue un camino hacia el Suroeste que bordea a 200 m de la carretera, este cerro.

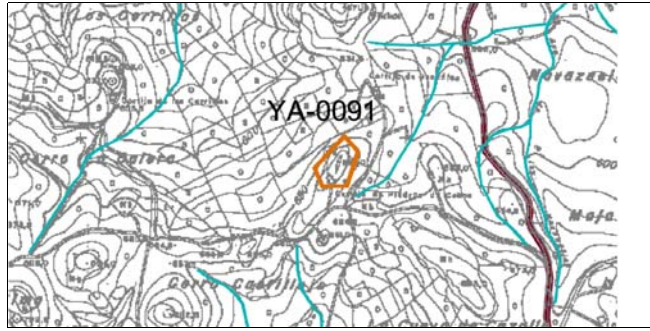
**DESCRIPCIÓN**

Coordenadas			Nº de Plano	OT-1c	Superficie	12443 m2
Punto	Coordenada X	Coordenada Y				
1	413.816,36	4.169.004,10	0	0,00	0,00	
2	413.857,22	4.168.957,60	0	0,00	0,00	
3	413.822,89	4.168.852,30	0	0,00	0,00	
4	413.746,89	4.168.850,60	0	0,00	0,00	
5	413.724,01	4.168.907,00	0	0,00	0,00	
0	0,00	0,00	0	0,00	0,00	
0	0,00	0,00	0	0,00	0,00	

**Descripción**

El yacimiento se sitúa en una pequeña loma amesetada en la que aflora la roca caliza en numerosos puntos. Estos afloramientos fueron utilizados en su día como parte de una estructura defensiva de forma aproximadamente rectangular, de la que se conservan restos de lienzos de muralla formados por enormes bloques de piedra bien trabajados, conservando en algunos puntos casi 2 m de altura. Entre los materiales encontramos cerámicas ibéricas y romana.

**Período histórico**

Edad de Hierro II  
Edad de Hierro II  
Época Romana

**Etnia**

Iberos  
Iberos

**Tipología**

Murallas  
Asentamientos  
Asentamientos

**Titularidad** Privada**Grado de conservación**

Bajo

**Causas del deterioro**

Agentes humanos / Arado superficial

**VALORACIÓN****Protección CGPHA****Entorno de Protección**

Art. 11.22.3.a NNUU: 100 m de radio desde la delimitación

**PGOU Clase de suelo**

SNUP-P-Recursos Culturales

**Usos permitidos y prohibidos**

Art.11.22.4. NNUU



**IDENTIFICACIÓN 0092****Nombre** Piedras de Cobo Escarpe**Otras denominaciones** Cueva de Cazalla**Localización**

El yacimiento se localiza en la margen derecha de la carretera Martos-La Carrasca, a 8 Km de Martos.

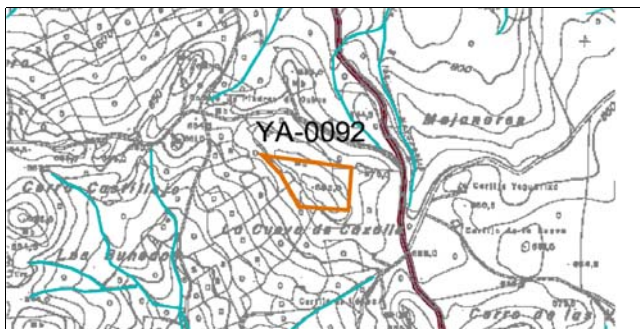
**DESCRIPCIÓN**

Coordenadas			Nº de Plano	OT-1c	Superficie	28289 m2
Punto	Coordenada X	Coordenada Y				
1	414.013,18	4.168.662,50	0	0,00	0,00	
2	414.285,62	4.168.615,30	0	0,00	0,00	
3	414.275,81	4.168.484,70	0	0,00	0,00	
4	414.124,62	4.168.494,50	0	0,00	0,00	
5	414.067,98	4.168.593,80	0	0,00	0,00	
0	0,00	0,00	0	0,00	0,00	
0	0,00	0,00	0	0,00	0,00	

**Descripción**

El yacimiento se sitúa sobre una pequeña meseta caliza con un escarpe muy pronunciado en su vertiente Sur en la que aparece un grupo de pequeñas cuevas que posiblemente se utilizasen como zona de hábitat. Sin embargo, el material cerámico a mano, se localiza a lo largo de la vertiente Sur de la meseta. La escasez de material y la falta total de estructuras no permiten identificar con exactitud el yacimiento. En la ladera Este hay dispersión de cerámica romana común.

**Período histórico**

Edad de Cobre  
Edad de Bronce antiguo

**Etnia****Tipología**

Asentamientos  
Asentamientos

**Titularidad** Privada**Grado de conservación** Bajo**Causas del deterioro****VALORACIÓN****Protección CGPHA****Entorno de Protección**

Art. 11.22.3.a NNUU: 100 m de radio desde la delimitación

**PGOU Clase de suelo**

SNUP-P-Recursos Culturales

**Usos permitidos y prohibidos**

Art.11.22.4. NNUU

**IDENTIFICACIÓN****0093**

Nombre Piedras de Cobo

Otras denominaciones

Localización

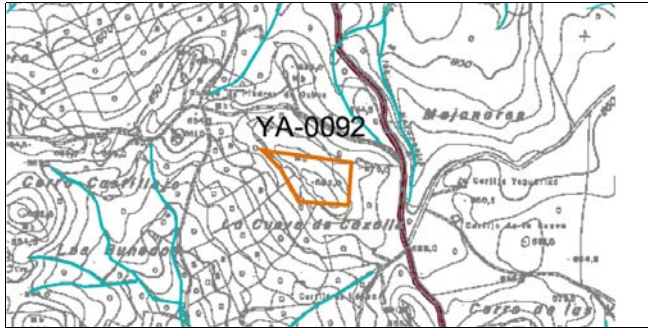
**DESCRIPCIÓN**

Coordenadas			Nº de Plano	OT-1c	Superficie	0 m2
Punto	Coordenada X	Coordenada Y				
0	0,00	0,00	0	0,00	0,00	
0	0,00	0,00	0	0,00	0,00	
0	0,00	0,00	0	0,00	0,00	
0	0,00	0,00	0	0,00	0,00	
0	0,00	0,00	0	0,00	0,00	
0	0,00	0,00	0	0,00	0,00	
0	0,00	0,00	0	0,00	0,00	
0	0,00	0,00	0	0,00	0,00	

Descripción

Genérico

Período histórico

Etnia

Tipología

Titularidad

Grado de conservación

Causas del deterioro

**VALORACIÓN**

Protección CGPHA

Entorno de Protección

Art. 11.22.3.a NNUU: 100 m de radio desde la delimitación

PGOU Clase de suelo

SNUP-P-Recursos Culturales

Usos permitidos y prohibidos

Art.11.22.4. NNUU

**IDENTIFICACIÓN****0094****Nombre** Cabeza Gorda**Otras denominaciones****Localización**

El yacimiento se localiza a 600 m de La Carrasca sobre un empinado cerro de 737 m de altura.

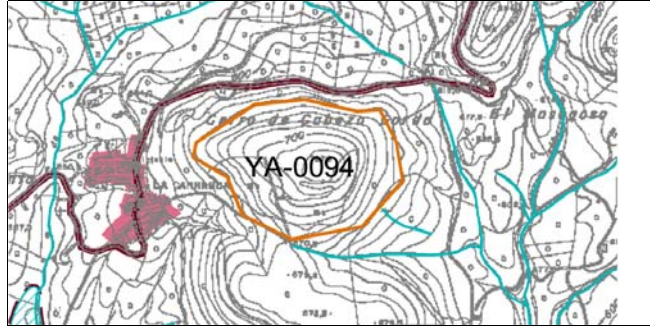
**DESCRIPCIÓN**

Coordenadas			Nº de Plano	OT-1c	Superficie	193911 m2
Punto	Coordenada X	Coordenada Y				
1	413.754,00	4.167.341,00	8	413.764,00	4.166.987,00	
2	413.915,00	4.167.306,00	9	413.516,00	4.167.104,00	
3	413.986,00	4.167.309,00	10	413.412,00	4.167.165,00	
4	414.036,00	4.167.212,00	11	413.422,00	4.167.210,00	
5	414.055,00	4.167.092,00	0	0,00	0,00	
6	413.931,00	4.166.953,00	0	0,00	0,00	
7	413.716,00	4.166.913,00	0	0,00	0,00	

**Descripción**

En el yacimiento no se aprecian en superficie restos de estructuras. Cronológicamente, según se desprende de los materiales recogidos, se diferencian varios momentos: Edad de Bronce, Ibérico, Romano y Medieval. Por la dispersión de estos materiales parece ocupar algo más de 4 hectáreas.

**Período histórico**

Edad de Bronce  
Edad de Hierro II  
Época Romana  
Edad Media

**Etnia**

Iberos

**Tipología**

Poblados  
Poblados

**Titularidad** Privada**Grado de conservación** Bajo**Causas del deterioro****VALORACIÓN****Protección CGPHA****Entorno de Protección**

Art. 11.22.3.a NNUU: 100 m de radio desde la delimitación

**PGOU Clase de suelo**

SNUP-P-Recursos Culturales

**Usos permitidos y prohibidos**

Art.11.22.4. NNUU

**IDENTIFICACIÓN****0095****Nombre** Puente de Martos 2**Otras denominaciones****Localización**

El puente se sitúa sobre el arroyo de La Maleza, a 2 Km de la carretera de Jamilena en la margen izquierda

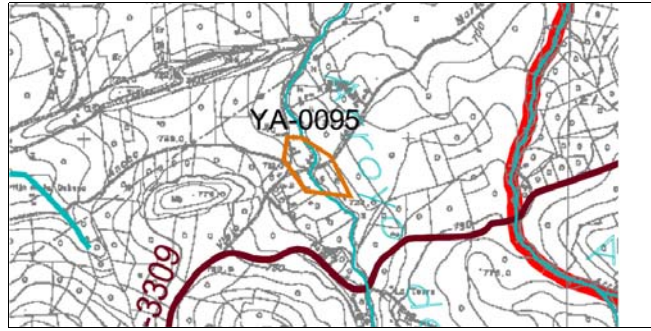
**DESCRIPCIÓN**

Coordenadas			Nº de Plano	OT-1b	Superficie	0 m2
Punto	Coordenada X	Coordenada Y				
1	416.766,02	4.176.948,30	0	0,00	0,00	
2	416.825,14	4.176.826,40	0	0,00	0,00	
3	416.689,75	4.176.841,70	0	0,00	0,00	
4	416.621,11	4.176.937,80	0	0,00	0,00	
5	416.631,60	4.177.007,40	0	0,00	0,00	
6	416.677,36	4.177.005,50	0	0,00	0,00	
0	0,00	0,00	0	0,00	0,00	

**Descripción**

El puente difícilmente se puede fechar, ya que sería necesario un estudio detallado del mismo. Está fabricado con grandes bloques de piedra de más de 1 m de anchura, presenta tres ojos y la cubierta es plana. Su estado de conservación es muy bueno. El perfil del puente es de mampostería mediana regular y trabada con mortero de cal y arena. El suelo está pavimentado con piedras y ligeramente desciende hacia el Norte.

**Período histórico**

Edad Media  
Edad Moderna

**Etnia**

Árabes

**Tipología**

Puentes  
Puentes

**Titularidad** Privada**Grado de conservación** Alto**Causas del deterioro****VALORACIÓN****Protección CGPHA****Entorno de Protección**

Art. 11.22.3.a NNUU: 100 m de radio desde la delimitación

**PGOU Clase de suelo**

SNUP-P-Recursos Culturales

**Usos permitidos y prohibidos**

Art.11.22.4. NNUU

**IDENTIFICACIÓN****0096****Nombre** El Sapillo**Otras denominaciones****Localización**

Se accede al yacimiento por un camino que parte de Martos hacia Jamilena, pasando por el cementerio de la primera. Al llegar al arroyo de La Maleza se sigue en dirección Norte durante 300 m. Localizándose en la margen izquierda del arroyo.

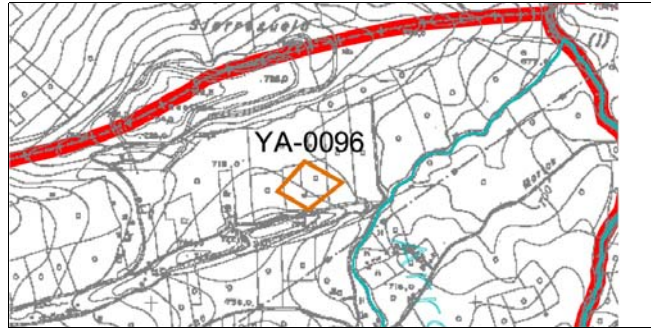
**DESCRIPCIÓN**

Coordenadas			Nº de Plano	OT-1b / OU-	Superficie	14722 m2
Punto	Coordenada X	Coordenada Y				
1	416.477,83	4.177.435,00	0	0,00	0,00	
2	416.592,24	4.177.371,20	0	0,00	0,00	
3	416.489,27	4.177.287,40	0	0,00	0,00	
4	416.394,89	4.177.343,60	0	0,00	0,00	
0	0,00	0,00	0	0,00	0,00	
0	0,00	0,00	0	0,00	0,00	
0	0,00	0,00	0	0,00	0,00	

**Descripción**

Superficialmente, se ha encontrado una pequeña dispersión de cerámica a torno, ibérica o romana en una pequeña llanura junto al arroyo de La Maleza.

**Período histórico**

Edad de Hierro II

**Etnia**

Iberos

**Tipología**

Asentamientos

**Titularidad** Privada**Grado de conservación**

Parcialmente destruido

**Causas del deterioro**

Agentes humanos / Arado superficial

**VALORACIÓN****Protección CGPHA****Entorno de Protección**

Art. 11.22.3.a NNUU: 100 m de radio desde la delimitación

**PGOU Clase de suelo**

SNUP-P-Recursos Culturales

**Usos permitidos y prohibidos**

Art.11.22.4. NNUU

**IDENTIFICACIÓN****0097****Nombre** Necrópolis de Torrevíboras**Otras denominaciones****Localización**

Al yacimiento se accede por un camino que parte de Las Casillas de Martos y pasa paralelo a la margen derecha del río Víboras, localizándose a 3 Km de Las Casillas en la margen derecha del camino.

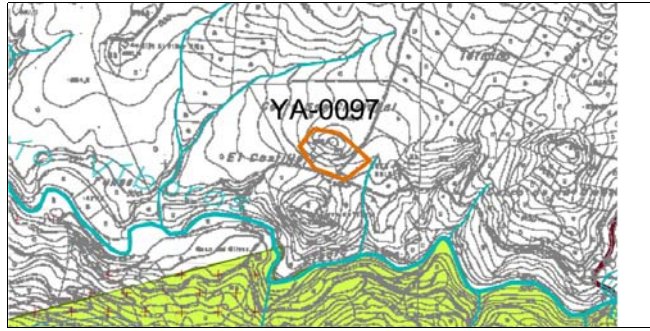
**DESCRIPCIÓN**

<b>Coordenadas</b>	<b>Nº de Plano</b>	<b>OT-1c</b>	<b>Superficie</b>	38507 m2
--------------------	--------------------	--------------	-------------------	----------

Punto	Coordenada X	Coordenada Y			
1	409.607,65	4.167.145,70	0	0,00	0,00
2	409.737,19	4.167.138,10	0	0,00	0,00
3	409.839,04	4.167.050,50	0	0,00	0,00
4	409.747,10	4.166.933,90	0	0,00	0,00
5	409.551,88	4.167.010,20	0	0,00	0,00
0	0,00	0,00	0	0,00	0,00
0	0,00	0,00	0	0,00	0,00

**Descripción**

Este yacimiento ha sido expoliado de forma sistemática por lo que lo poco que se conoce de él es a través de noticias. Se trata de una necrópolis atribuida a la Edad de Bronce antiguo, con tumbas de inhumación en fosas excavadas en la tierra y cubiertas de losas. Los materiales pertenecientes a ajuares están en colecciones privadas, y la mayor parte en paradero desconocido.

**Período histórico**

Edad de Bronce antiguo

**Etnia****Tipología**

Construcciones funerarias

**Titularidad** Privada**Grado de conservación**

Bajo

**Causas del deterioro**

Agentes humanos / Expolio superficial

**VALORACIÓN****Protección CGPHA****Entorno de Protección**

Art. 11.22.3.a NNUU: 100 m de radio desde la delimitación

**PGOU Clase de suelo**

SNUP-P-Recursos Culturales

**Usos permitidos y prohibidos**

Art.11.22.4. NNUU

**IDENTIFICACIÓN****0098****Nombre** Castillo de Torrevíboras**Otras denominaciones****Localización**

Al yacimiento se accede por un camino que parte de Las Casillas de Martos y pasa paralelo a la margen derecha del río Víboras, localizándose a 3 Km de Las Casillas en la margen derecha del camino.

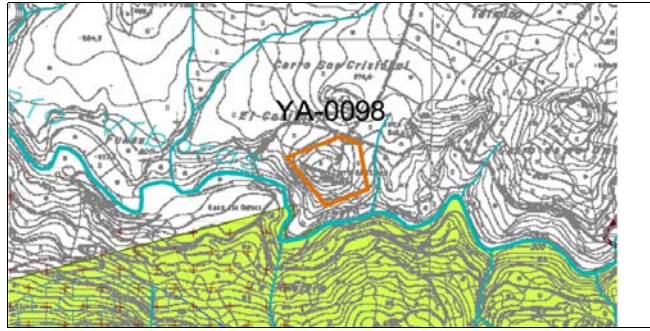
**DESCRIPCIÓN**

Coordenadas			Nº de Plano	OT-1c	Superficie	56827 m2
Punto	Coordenada X	Coordenada Y				
1	409.672,12	4.166.944,00	0	0,00	0,00	
2	409.748,51	4.166.915,70	0	0,00	0,00	
3	409.782,46	4.166.729,30	0	0,00	0,00	
4	409.612,71	4.166.662,20	0	0,00	0,00	
5	409.452,87	4.166.858,78	0	0,00	0,00	
0	0,00	0,00	0	0,00	0,00	
0	0,00	0,00	0	0,00	0,00	

**Descripción**

El yacimiento se sitúa sobre un empinado cerro con una fuerte pendiente hacia el río. En la parte más alta de este cerro se conservan los restos de un castillo medieval de torres cuadradas, no apreciándose restos de otras estructuras. La cerámica, vidriada a torno, común, es muy abundante. Como base de este castillo, aparecen restos de una posible fortificación cuadrada que podría identificarse como un recinto ibérico, constatándose en la ladera algunos fragmentos de cerámica ibérica muy erosionada.

**Período histórico**

Edad Media  
Baja Edad Media

**Etnia**

Árabes

**Tipología**

Castillos  
Castillos

**Titularidad** Privada**Grado de conservación**

Medio

**Causas del deterioro**

Agentes humanos / Expolio con movimientos de tierras &lt;50%

**VALORACIÓN****Protección CGPHA****Entorno de Protección**

SNUP\_P: Art. 11.22.3.a NNUU: 100 m de radio desde la delimitación

**PGOU Clase de suelo**SNUP-P-Recursos Culturales  
SUB-S-R11**Usos permitidos y prohibidos**SNUP\_P-Recursos Culturales: Art.11.22.4. NNUU  
SUB-S: Según ordenanza arqueológica, y ficha urbanística SUB-S-R11

**IDENTIFICACIÓN****0100****Nombre** Venta Perdigueras**Otras denominaciones****Localización**

El yacimiento se localiza a algo más de 6 Km de Martos, en la margen derecha de la carretera de Martos-Monte Lope Álvarez, junto al cortijo Venta Perdigueras.

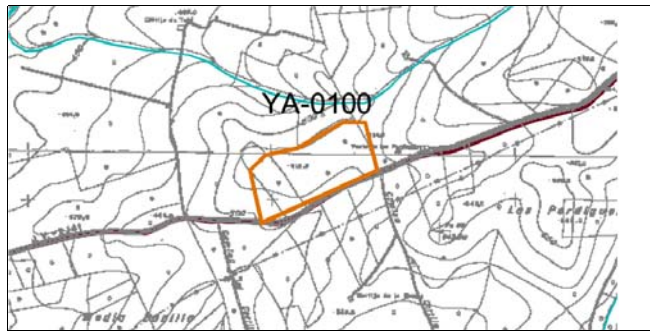
**DESCRIPCIÓN**

Coordenadas			Nº de Plano	OT-1a	Superficie	117486 m2
Punto	Coordenada X	Coordenada Y				
1	408.104,85	4.174.206,50	8	407.912,22	4.174.117,60	
2	408.294,74	4.174.315,10	9	407.975,48	4.174.179,60	
3	408.316,40	4.174.315,10	0	0,00	0,00	
4	408.348,21	4.174.312,70	0	0,00	0,00	
5	408.434,78	4.174.117,70	0	0,00	0,00	
6	407.959,90	4.173.903,00	0	0,00	0,00	
7	407.872,12	4.174.023,80	0	0,00	0,00	

**Descripción**

En el yacimiento no se aprecian restos de estructuras en superficie, tan sólo elementos cerámicos que permiten identificar el yacimiento como asentamiento romano de tamaño medio, tal vez una villa. Los materiales se centran en época romana y los componen: tégulas, fragmentos de cerámica ibérica tardía, cerámicas comunes, terra sigillata.

**Período histórico**

Edad de Hierro II

Época Romana

**Etnia**

Iberos

**Tipología**

Villae

**Titularidad** Privada**Grado de conservación**

Parcialmente destruido

**Causas del deterioro**Agentes humanos / Arado superficial  
Otros / Nueva plantación de olivos**VALORACIÓN****Protección CGPHA****Entorno de Protección**

Art. 11.22.3.a NNUU: 100 m de radio desde la delimitación

**PGOU Clase de suelo**

SNUP-P-Recursos Culturales

**Usos permitidos y prohibidos**

Art.11.22.4. NNUU



**IDENTIFICACIÓN****0101****Nombre** Este de la Peña de Martos**Otras denominaciones****Localización**

En el camino de Fuensanta de Martos a 0,7 Km de Martos.

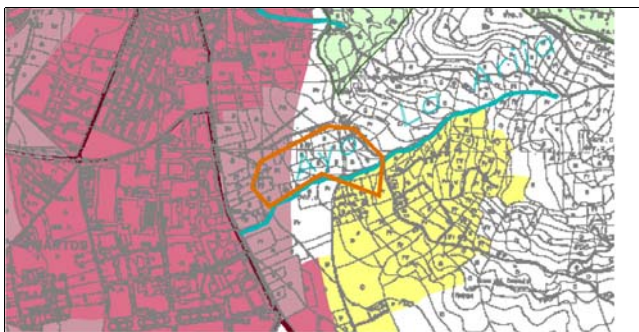
**DESCRIPCIÓN**

Coordenadas			Nº de Plano	OT-1b / OU-	Superficie	100454 m2
Punto	Coordenada X	Coordenada Y				
1	415.270,20	4.174.211,00	8	414.994,30	4.174.065,60	
2	415.378,20	4.174.200,10	0	0,00	0,00	
3	415.495,60	4.174.082,80	0	0,00	0,00	
4	415.480,20	4.173.927,50	0	0,00	0,00	
5	415.244,80	4.174.016,30	0	0,00	0,00	
6	415.031,20	4.173.882,00	0	0,00	0,00	
7	414.959,30	4.173.961,80	0	0,00	0,00	

**Descripción**

Zona de suave ladera que desciende hacia el polígono industrial de Martos. cultivos de secano, frutales, olivar y zonas de secano donde aparecen cerámicas iberorromanas y construcciones superficiales, algunas con expolio de detector de metales. Puede ser una zona de hábitat del periodo de fundación de la Colonia Tucci, pero por algunas estructuras suponemos que se trata de necrópolis de incineración tardoibéricas.

**Período histórico**

Edad de Hierro II  
Época Romana. Alto I

**Etnia****Tipología**

Construcciones funerarias  
Construcciones funerarias

**Titularidad** Privada**Grado de conservación**

Parcialmente destruido

**Causas del deterioro**

Agentes naturales / Geomorfológicos  
Agentes humanos / Expolio superficial

**VALORACIÓN****Protección CGPHA****Entorno de Protección**

Art. 11.22.3.a NNUU: 100 m de radio desde la delimitación

**PGOU Clase de suelo**

SNUP-P-Recursos Culturales

**Usos permitidos y prohibidos**

Art.11.22.4. NNUU

**IDENTIFICACIÓN****0102****Nombre** Oeste Campo de Fútbol**Otras denominaciones****Localización**

Carretera Nacional 321 Km 79. Se sitúa en el mismo pueblo y se accede desde la gasolinera Norte de Martos.

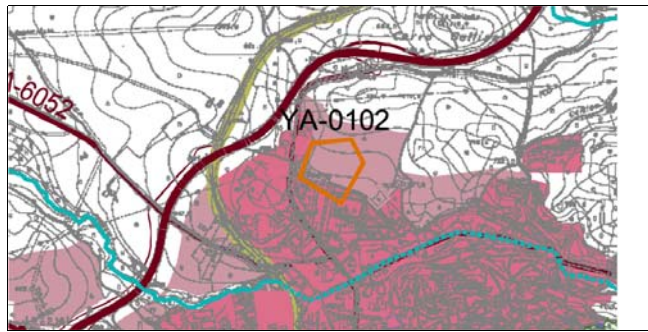
**DESCRIPCIÓN**

Coordenadas			Nº de Plano	OT-1b / OU-	Superficie	43693 m2
Punto	Coordenada X	Coordenada Y				
1	414.429,00	4.176.392,40	0	0,00	0,00	
2	414.479,40	4.176.298,20	0	0,00	0,00	
3	414.386,40	4.176.133,80	0	0,00	0,00	
4	414.216,90	4.176.236,90	0	0,00	0,00	
5	414.268,10	4.176.378,70	0	0,00	0,00	
0	0,00	0,00	0	0,00	0,00	
0	0,00	0,00	0	0,00	0,00	

**Descripción**

El yacimiento situado en un cerro cuya ladera suroeste desciende hasta el actual campo de fútbol de Martos. En esta ladera y a lo largo de las calles de nueva urbanización aparecen estructuras en superficie y materiales cerámicos que van desde época romana imperial hasta época emiral.

**Período histórico**

Época Romana. Alto I

Época Romana. Alto I

Edad Media

**Etnia**

Árabes

**Tipología**

Asentamientos

Asentamientos

Asentamientos

**Titularidad** Privada**Grado de conservación**

Parcialmente destruido

**Causas del deterioro**

Agentes humanos / Obras privadas

**VALORACIÓN****Protección CGPHA****Entorno de Protección**

SNUP\_P: Art. 11.22.3.a NNUU: 100 m de radio desde la delimitación

**PGOU Clase de suelo**SNUP-P-Recursos Culturales  
SUC**Usos permitidos y prohibidos**SNUP\_P-Recursos Culturales: Art.11.22.4. NNUU  
SUC: Según ordenanza arqueológica y ordenanza de la edificación

**IDENTIFICACIÓN****0103****Nombre** Zona Arqueológica del Polidepo**Otras denominaciones** Yacimiento del Polideportivo de**Localización**

Carretera comarcal 2141 Km 0,5. Carretera de Martos a Monte Lope Álvarez, a 0,5 Km, al Oeste de Martos.

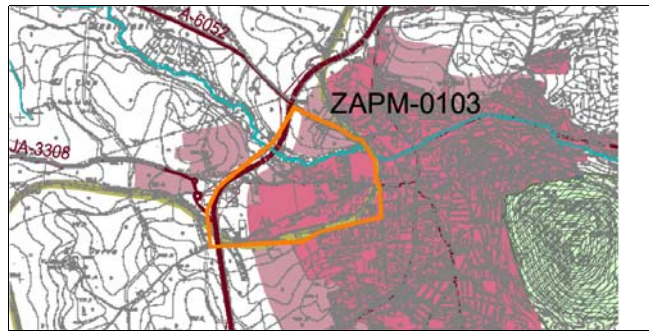
**DESCRIPCIÓN**

Coordenadas			Nº de Plano	OT-1b	Superficie	555150 m2
Punto	Coordenada X	Coordenada Y				
1	413.690,00	4.176.100,00	8	413.540,00	4.175.250,00	
2	413.990,00	4.175.920,00	9	413.340,00	4.175.240,00	
3	414.110,00	4.175.860,00	10	413.200,00	4.175.300,00	
4	414.210,00	4.175.580,00	11	413.190,00	4.175.400,00	
5	414.210,00	4.175.390,00	12	413.220,00	4.175.570,00	
6	413.840,00	4.175.300,00	13	413.570,00	4.175.800,00	
7	413.720,00	4.175.240,00	14	413.640,00	4.175.960,00	

**Descripción**

Ocupa una extensión de 57,1936 Ha. Y un perímetro de 3.063,97 m, aunque, sin duda, su extensión real debe ser mayor a tenor de estudios e intervenciones realizadas en zonas aledañas. Se pueden diferenciar cinco grandes áreas atendiendo a su localización y topónimos con que son conocidas, teniendo como eje central la ocupación de las terrazas y lomas que se desarrollan en ambas vertientes del Arroyo de la Fuente: El Molinillo, Huertas viejas, La Alberquilla, El Polideportivo y el Área del ferrocarril, todas ellas identificadas y descritas en la declaración de BIC, BOJA nº 120 de 25 de junio de 2003.

La elección para el emplazamiento parece responder a un patrón de asentamiento en el que priman, con especial peso, los factores hídricos y edafológicos. La ocupación de amplias y suaves lomas y las terrazas que en ambos lados aparecen en la vega del Arroyo de la Fuente confirma una constante en el patrón de asentamiento de las comunidades de finales del IV milenio a.n.e., ya documentadas y estudiadas en diferentes zonas del Alto Guadalquivir.

**Período histórico**

Neolítico medio  
Neolítico final  
Época Romana. Alto I  
Época Romana. Bajo I

**Etnia**

Árabes  
Árabes  
Almohades

**Tipología**

Silos  
Poblados  
Poblados  
Villae

Edad Moderna

**Titularidad** Pública/Privada**Grado de conservación**

Parcialmente destruido

**Causas del deterioro**Agentes naturales / Geomorfológicos  
Agentes humanos / Desmontes**VALORACIÓN****Protección CGPHA**

Zona Arqueológica. BOJA nº120 de 25 de junio de 2003

**Entorno de Protección**

Disposición ad.4ª ley 14/2007: 50 m en SU y 200 m en SUB y SNU

**PGOU Clase de suelo**  
SNUP-LE-Patrimonio Histórico

**Usos permitidos y prohibidos**  
Art.11.22.4. NNUU.  
Instrucciones particulares Declaración ZA. BOJA nº120 de 25 de  
junio de 2003

**IDENTIFICACIÓN****0104****Nombre** Puente la Olla**Otras denominaciones****Localización**

Se localiza el asentamiento en la nueva carretera nacional 321, variante de Martos. Muy cerca de lo que ha denominado la Zona Arqueológica del Polideportivo de Martos.

**DESCRIPCIÓN**

Coordenadas			Nº de Plano	OT-1b / OU-	Superficie	89258 m2
Punto	Coordenada X	Coordenada Y				
1	414.023,32	4.176.493,00	0	0,00	0,00	
2	414.184,88	4.176.474,10	0	0,00	0,00	
3	414.158,94	4.176.211,30	0	0,00	0,00	
4	413.913,64	4.176.127,70	0	0,00	0,00	
5	413.878,32	4.176.208,10	0	0,00	0,00	
6	413.875,17	4.176.341,70	0	0,00	0,00	
7	413.899,49	4.176.455,30	0	0,00	0,00	

**Descripción**

Se trata de una villae romana, de la época alto y bajo imperial. Se llevó a cabo un excavación en extensión con motivo de la construcción de la Autovía 321, variante Martos. Se han podido documentar estructuras de cisternas bien conservadas, aljibes, termas, estancias, etc. Junto a esto, se han podido estudiar diversos materiales cerámicos y metálicos. Han sido depositados en el Centro de Arqueología Ibérica de Jaén. La información obtenida se encuentra en la publicación de 1992 por parte de Serrano, J.L., Zafra, J., Sánchez, M.CM, Chica, D.

**Período histórico**

Época Romana. Alto I  
Época Romana. Bajo I

**Etnia****Tipología**

Villae  
Villae

**Titularidad** Privada**Grado de conservación**

Parcialmente destruido

**Causas del deterioro**

Agentes humanos / Obras públicas

**VALORACIÓN****Protección CGPHA****Entorno de Protección**

Art. 11.22.3.a NNUU: 100 m de radio desde la delimitación

**PGOU Clase de suelo**

SNUP-P-Recursos Culturales  
SUC  
SIINC: R1

**Usos permitidos y prohibidos**

SNUP\_P-Recursos Culturales: Art.11.22.4. NNUU.  
SUC: Según ordenanza arqueológica y ordenanza de la edificación.  
SUNC: Según ordenanza arqueológica y ficha urbanística SUNC-  
R1

**IDENTIFICACIÓN****0105**

**Nombre** Puente sobre el Arroyo Salado  
**Otras denominaciones** Puente en el Km. 4 de la carretera

**Localización**

Carretera comarcal 2215, Km. 4

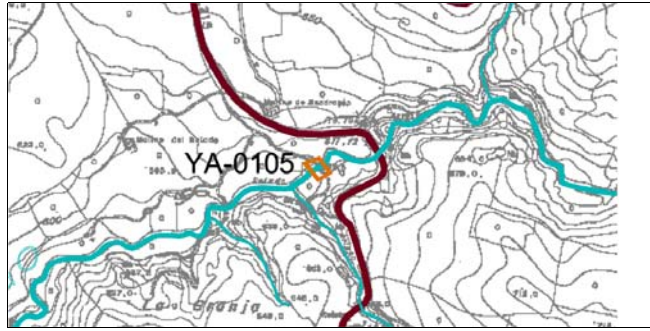
**DESCRIPCIÓN**

Coordenadas			Nº de Plano	OT-1b	Superficie	0 m2
Punto	Coordenada X	Coordenada Y				
1	416.055,12	4.171.040,20	0	0,00	0,00	
2	416.089,37	4.170.995,50	0	0,00	0,00	
3	416.053,29	4.170.974,10	0	0,00	0,00	
4	416.013,09	4.171.024,30	0	0,00	0,00	
0	0,00	0,00	0	0,00	0,00	
0	0,00	0,00	0	0,00	0,00	
0	0,00	0,00	0	0,00	0,00	

**Descripción**

El puente realizado con tres sillares irregulares, presenta una longitud máxima de 31 m y una anchura de 6 m incluido el pretil. Su único ojo tiene 9 m de luz y una traza de medio punto. La fábrica alterna arenisca (pretil, bóveda y superficie de contacto ésta) y caliza (resto). En su cara Oeste se observan tres escudos esculpidos en arenisca. El central sobre la clave del ojo y como parte del pretil, es el de la ciudad de Martos (cuatelado, primero cruz de Calatrava, segundo castillo, tercero acetre y cuarto dragón) aunque muy desdibujado se puede entender parte de la leyenda que lo bordea "Obras manda hacer don rose..." Los laterales, sin identificar, se localizan en los tímpanos a la altura del tercio superior del ojo y junto a éste. El de la izquierda presenta lo que parece ser un haz de felchas y como orla una cadena. El de la derecha, cuarteado, presenta primero una muralla; segundo una torre y una cruz; tercero gemelas y cuarto una torre y una cruz. En principio se puede fechar el elemento en época bajomedieval. La estructura se mantiene sólida y permanece en uso. La principal afección es la erosión de las partes construidas con arenisca, que han obligado en fechas recientes a revocar parte de las dovelas. Se conserva el firme de morrillos y el pretil aunque ha perdido parte de los remates. Por su parte los tres escudos esculpidos en arenisca se encuentran muy erosionados. La acumulación de vertidos supone un gran problema, por haber enterrado parte de los tímpanos de la cara oeste muy peligroso, por tanto, en caso de riada.

**Período histórico****Etnia****Tipología****Titularidad** Privada**Grado de conservación**

Medio

---

**VALORACIÓN**

**Protección CGPHA**

**Entorno de Protección**

Art. 11.22.3.a NNUU: 100 m de radio desde la delimitación

**PGOU Clase de suelo**

SNUP-P-Recursos Culturales

**Usos permitidos y prohibidos**

Art.11.22.4. NNUU

**IDENTIFICACIÓN****0106****Nombre** La Cueva**Otras denominaciones****Localización**

Carretera local 2131

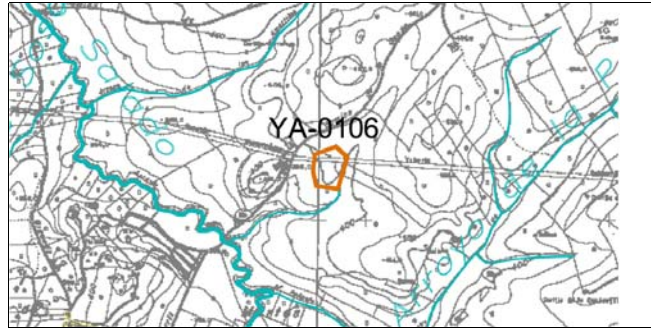
**DESCRIPCIÓN**

Coordenadas			Nº de Plano	OT-1a	Superficie	17711 m2
Punto	Coordenada X	Coordenada Y				
1	402.880,00	4.177.301,00	0	0,00	0,00	
2	402.926,00	4.177.257,00	0	0,00	0,00	
3	402.888,00	4.177.128,00	0	0,00	0,00	
4	402.799,00	4.177.139,00	0	0,00	0,00	
5	402.787,00	4.177.199,00	0	0,00	0,00	
6	402.794,00	4.177.268,00	0	0,00	0,00	
0	0,00	0,00	0	0,00	0,00	

**Descripción**

Este asentamiento es de pequeña extensión, apareciendo los indicios muy localizados entorno a una afloración rocosa; junto a algunos fragmentos de tégulas, son abundantes los de ímbrices y grandes trozos de tinajas y formas de almacenamiento.

**Período histórico**

Época Romana

Edad Media

**Etnia**

Árabes

**Tipología**

Murallas

Asentamientos

Asentamientos

**Titularidad** Privada**Grado de conservación**

Parcialmente destruido

**Causas del deterioro**

Agentes humanos / Arado superficial

**VALORACIÓN****Protección CGPHA****Entorno de Protección**

Art. 11.22.3.a NNUU: 100 m de radio desde la delimitación

**PGOU Clase de suelo**

SNUP-P-Recursos Culturales

**Usos permitidos y prohibidos**

Art.11.22.4. NNUU



**IDENTIFICACIÓN****0107****Nombre** Camino de la Cueva**Otras denominaciones****Localización**

Carretera local 2131

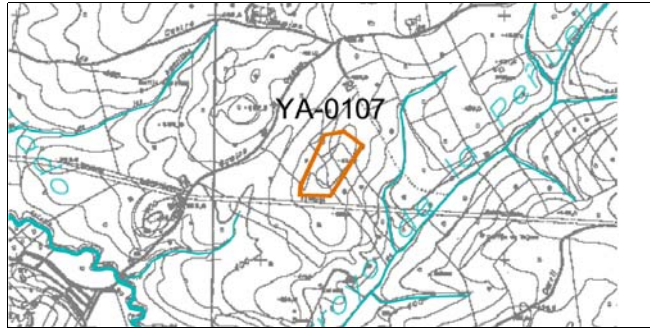
**DESCRIPCIÓN**

Coordenadas			Nº de Plano	OT-1a	Superficie	38606 m2
Punto	Coordenada X	Coordenada Y				
1	403.344,00	4.177.521,00	0	0,00	0,00	
2	403.420,00	4.177.466,00	0	0,00	0,00	
3	403.287,00	4.177.259,00	0	0,00	0,00	
4	403.164,00	4.177.263,00	0	0,00	0,00	
5	403.166,00	4.177.298,00	0	0,00	0,00	
6	403.263,00	4.177.509,00	0	0,00	0,00	
0	0,00	0,00	0	0,00	0,00	

**Descripción**

Los indicios que nos indican la existencia de algún tipo de asentamiento en este lugar son bastante escasos, apareciendo muy dispersos; quizás la presencia de zonas que no están siendo cultivadas sirva para camuflar otros restos. Encontramos fragmentos de tegulae y ladrillos, además de cerámica común romana.

**Período histórico**

Época Romana

**Etnia****Tipología****Titularidad** Privada**Grado de conservación**

Parcialmente destruido

**Causas del deterioro**

Agentes humanos / Arado superficial

**VALORACIÓN****Protección CGPHA****Entorno de Protección**

Art. 11.22.3.a NNUU: 100 m de radio desde la delimitación

**PGOU Clase de suelo**

SNUP-P-Recursos Culturales

**Usos permitidos y prohibidos**

Art.11.22.4. NNUU

**IDENTIFICACIÓN****0108****Nombre** Cortijo de Tejero**Otras denominaciones****Localización**

Carretera comarcal 213

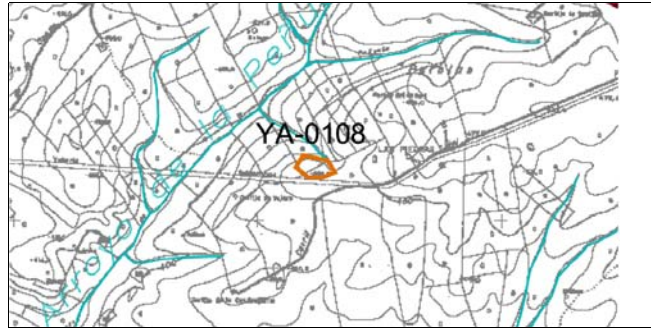
**DESCRIPCIÓN**

Coordenadas			Nº de Plano	OT-1a	Superficie	9646 m2
Punto	Coordenada X	Coordenada Y				
1	404.187,00	4.177.264,00	0	0,00	0,00	
2	404.286,00	4.177.244,00	0	0,00	0,00	
3	404.317,00	4.177.195,00	0	0,00	0,00	
4	404.267,00	4.177.175,00	0	0,00	0,00	
5	404.206,00	4.177.175,00	0	0,00	0,00	
6	404.157,00	4.177.216,00	0	0,00	0,00	
0	0,00	0,00	0	0,00	0,00	

**Descripción**

Teniendo en cuenta la topografía del yacimiento, y la dispersión del material que aparece, es posible que nos encontremos ante un asentamiento tipo defensivo; sin embargo, la exigüidad de los indicios nos impide verificar esta hipótesis. Tan solo encontramos fragmentos de teguale y ladrillos, y cerámica común y de almacenamiento.

**Período histórico**

Época Romana

**Etnia****Tipología**

Asentamientos

**Titularidad** Privada**Grado de conservación**

Parcialmente destruido

**Causas del deterioro**

Agentes humanos / Arado superficial

**VALORACIÓN****Protección CGPHA****Entorno de Protección**

Art. 11.22.3.a NNUU: 100 m de radio desde la delimitación

**PGOU Clase de suelo**

SNUP-P-Recursos Culturales

**Usos permitidos y prohibidos**

Art.11.22.4. NNUU

**IDENTIFICACIÓN****0109****Nombre** Carril del Puerto**Otras denominaciones****Localización**

Carretera comarcal 213

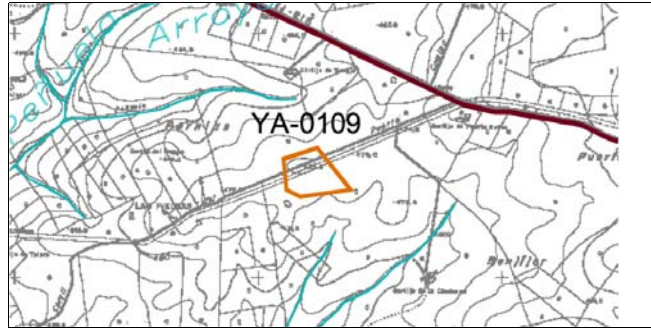
**DESCRIPCIÓN**

Coordenadas			Nº de Plano	OT-1a	Superficie	35077 m2
Punto	Coordenada X	Coordenada Y				
1	405.242,00	4.177.525,00	0	0,00	0,00	
2	405.378,00	4.177.356,00	0	0,00	0,00	
3	405.172,00	4.177.326,00	0	0,00	0,00	
4	405.116,00	4.177.355,00	0	0,00	0,00	
5	405.103,00	4.177.481,00	0	0,00	0,00	
0	0,00	0,00	0	0,00	0,00	
0	0,00	0,00	0	0,00	0,00	

**Descripción**

Este asentamiento, posiblemente una villa, tiene una extensión mediana; su núcleo central se encuentra en la zona más alta, aunque aparecen numerosos mampuestos, procedentes de estructuras soterradas, junto con fragmentos de tegulae y ladrillo; también son abundantes los fragmentos de cerámica romana de todo tipo: terra sigillata, común, de almacenamiento.

**Período histórico**

Época Romana

**Etnia****Tipología**

Villae

**Titularidad** Privada**Grado de conservación**

Parcialmente destruido

**Causas del deterioro**Agentes humanos / Arado superficial  
Agentes humanos / Obras privadas**VALORACIÓN****Protección CGPHA****Entorno de Protección**

Art. 11.22.3.a NNUU: 100 m de radio desde la delimitación

**PGOU Clase de suelo**

SNUP-P-Recursos Culturales

**Usos permitidos y prohibidos**

Art.11.22.4. NNUU

**IDENTIFICACIÓN****0110****Nombre** Carril del Madroño**Otras denominaciones****Localización**

Carretera comarcal 213

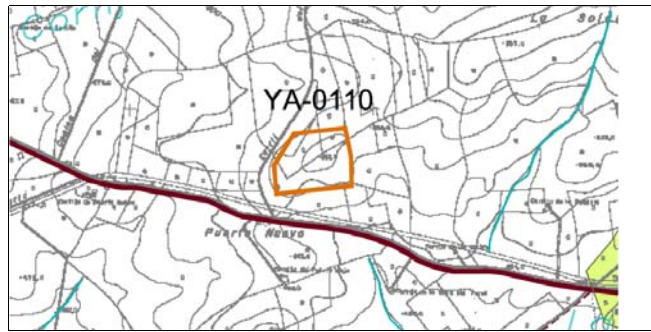
**DESCRIPCIÓN**

Coordenadas			Nº de Plano	OT-1a	Superficie	68455 m2
Punto	Coordenada X	Coordenada Y				
1	406.886,00	4.177.916,00	0	0,00	0,00	
2	406.911,00	4.177.801,00	0	0,00	0,00	
3	406.912,00	4.177.681,00	0	0,00	0,00	
4	406.604,00	4.177.648,00	0	0,00	0,00	
5	406.595,00	4.177.766,00	0	0,00	0,00	
6	406.676,00	4.177.894,00	0	0,00	0,00	
0	0,00	0,00	0	0,00	0,00	

**Descripción**

Aunque debe tratarse de algún tipo de asentamiento de pequeña extensión, la escasez de indicios superficiales impide hacer una mayor concreción. Además de un hacha de piedra pulida, se dispersan por el cerro fragmentos de teguale y ladrillos, y otros de dolium y formas de almacenamiento.

**Período histórico**

Edad de Bronce  
Época Romana

**Etnia****Tipología**

Poblados  
Villae

**Titularidad** Privada**Grado de conservación**

Parcialmente destruido

**Causas del deterioro**

Agentes humanos / Arado superficial

**VALORACIÓN****Protección CGPHA****Entorno de Protección**

Art. 11.22.3.a NNUU: 100 m de radio desde la delimitación

**PGOU Clase de suelo**

SNUP-P-Recursos Culturales

**Usos permitidos y prohibidos**

Art.11.22.4. NNUU

**IDENTIFICACIÓN****0111****Nombre** Los Yesares**Otras denominaciones****Localización**

Carretera comarcal 213

**DESCRIPCIÓN**

Coordenadas			Nº de Plano	OT-1a / OT-1	Superficie	9242 m2
Punto	Coordenada X	Coordenada Y				
1	409.208,00	4.177.273,00	0	0,00	0,00	
2	409.249,00	4.177.249,00	0	0,00	0,00	
3	409.235,00	4.177.188,00	0	0,00	0,00	
4	409.175,00	4.177.165,00	0	0,00	0,00	
5	409.120,00	4.177.214,00	0	0,00	0,00	
6	409.144,00	4.177.257,00	0	0,00	0,00	
0	0,00	0,00	0	0,00	0,00	

**Descripción**

Los indicios de este yacimiento son bastante escasos, y poco significativos; tan solo hemos observado algunos fragmentos de ladrillos y tegulae, y otros de cerámica común sin adjudicación cronológica.

**Período histórico**

Época Romana

**Etnia****Tipología****Titularidad****Grado de conservación**

Parcialmente destruido

**Causas del deterioro**

Agentes humanos / Arado superficial

**VALORACIÓN****Protección CGPHA****Entorno de Protección**

Art. 11.22.3.a NNUU: 100 m de radio desde la delimitación

**PGOU Clase de suelo**

SNUP-P-Recursos Culturales

**Usos permitidos y prohibidos**

Art.11.22.4. NNUU

**IDENTIFICACIÓN****0112****Nombre** Motril**Otras denominaciones****Localización**

Comarcal 213. Camino de las Quebradas Bajas.

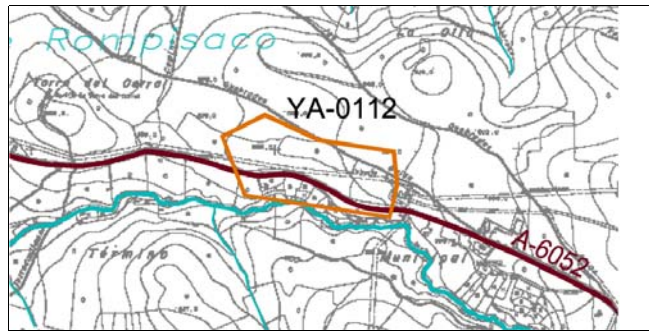
**DESCRIPCIÓN**

Coordenadas			Nº de Plano	OT-1b	Superficie	0 m2
Punto	Coordenada X	Coordenada Y				
1	411.962,00	4.177.139,00	0	0,00	0,00	
2	412.187,00	4.177.036,00	0	0,00	0,00	
3	412.491,00	4.176.990,00	0	0,00	0,00	
4	412.506,00	4.176.855,00	0	0,00	0,00	
5	412.475,00	4.176.722,00	0	0,00	0,00	
6	411.882,00	4.176.811,00	0	0,00	0,00	
7	411.789,00	4.177.052,00	0	0,00	0,00	

**Descripción**

A pesar de que en la zona sondeada el estado del yacimiento es de arrasamiento, es posible que en cotas superiores existan estructuras de mayor alzado. En todo caso, hay que destacar la amplitud cronológica del asentamiento: cerámicas a mano, sílex y piedra pulida de la Edad de Cobre; cerámica ibérica pintada y común, junto con una importante canalización con piezas de cerámica de época iberorromana, que después de excavada fue vuelta a cubrir; cerámicas romanas, y posiblemente una zona de necrópolis; y un asentamiento del período andalusí, con algunas cimentaciones muy destruidas, y unos restos materiales entre los que destacan ímbrices con marcas de alfarero.

**Período histórico**

Edad de Cobre

Edad de Hierro II

Edad de Hierro II

Edad media

**Etnia**

Iberos

Árabes

**Tipología**

Construcciones funerarias

Poblados

Poblados

Poblados

Asentamientos

**Titularidad** Privada**Grado de conservación**

Bajo

**Causas del deterioro**

Agentes humanos / Arado superficial - Puesta en riego

**VALORACIÓN****Protección CGPHA****Entorno de Protección**

Art. 11.22.3.a NNUU: 100 m de radio desde la delimitación

**PGOU Clase de suelo**

SNUP-P-Recursos Culturales

**Usos permitidos y prohibidos**

Art.11.22.4. NNUU

**IDENTIFICACIÓN****0113****Nombre** El Viso**Otras denominaciones****Localización**

Carretera local 2141

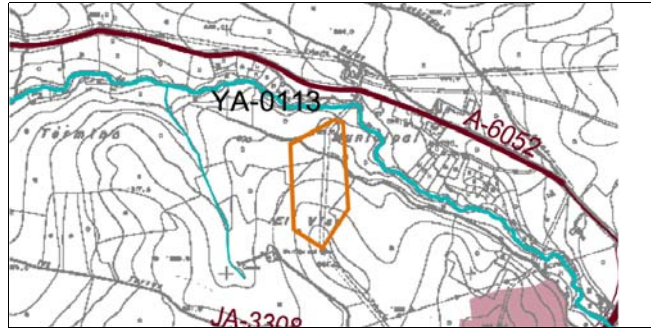
**DESCRIPCIÓN**

Coordenadas			Nº de Plano	OT-1b	Superficie	93977 m2
Punto	Coordenada X	Coordenada Y				
1	412.264,00	4.176.528,00	0	0,00	0,00	
2	412.279,00	4.176.179,00	0	0,00	0,00	
3	412.395,00	4.176.105,00	0	0,00	0,00	
4	412.500,00	4.176.264,00	0	0,00	0,00	
5	412.480,00	4.176.616,00	0	0,00	0,00	
6	412.444,00	4.176.627,00	0	0,00	0,00	
0	0,00	0,00	0	0,00	0,00	

**Descripción**

El yacimiento se sitúa en la ladera Norte del Cerro del El Viso, cayendo hacia el arroyo de Las Fuentes; los materiales aparecen de forma escasa, y bastante dispersa, mezclándose con vertidos actuales. Encontramos fragmentos de cerámica común ibérica, cerámica común romana y ánforas, y fragmentos de ímbrices y grandes tinajas.

**Período histórico**

Edad de Hierro II

Época Romana

Edad Media

**Etnia**

Iberos

Árabes

**Tipología****Titularidad** Privada**Grado de conservación**

Parcialmente destruido

**Causas del deterioro**

Agentes humanos / Arado superficial

**VALORACIÓN****Protección CGPHA****Entorno de Protección**

Art. 11.22.3.a NNUU: 100 m de radio desde la delimitación

**PGOU Clase de suelo**

SNUP-P-Recursos Culturales

**Usos permitidos y prohibidos**

Art.11.22.4. NNUU

**IDENTIFICACIÓN****0114****Nombre** Los Prados**Otras denominaciones****Localización**

Camino de Los Allozos

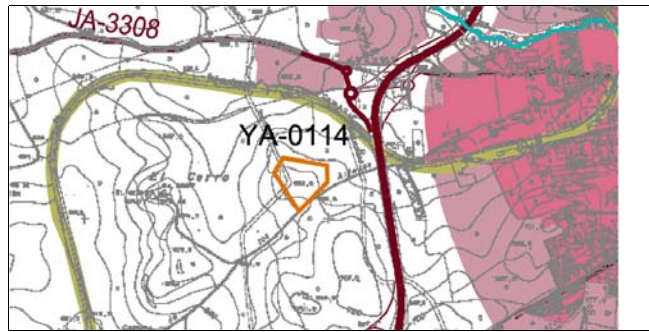
**DESCRIPCIÓN**

Coordenadas			Nº de Plano	OT-1b /OU-8	Superficie	28642 m2
Punto	Coordenada X	Coordenada Y				
1	412.781,00	4.175.194,00	0	0,00	0,00	
2	412.816,00	4.175.254,00	0	0,00	0,00	
3	412.996,00	4.175.223,00	0	0,00	0,00	
4	413.000,00	4.175.155,00	0	0,00	0,00	
5	412.882,00	4.175.036,00	0	0,00	0,00	
0	0,00	0,00	0	0,00	0,00	
0	0,00	0,00	0	0,00	0,00	

**Descripción**

Este importante asentamiento de carácter artesanal, quizás una tenería, se encuentra en la cumbre del cerro; los sondeos realizados con motivo de las alteraciones producidas por el trazado del gaseoducto nos ha permitido documentar una serie de depósitos, realizados en mampostería, junto con otros de opus caementicium, que se encuentran asociados a unas dependencias con cimentación de aparejo ciclópeo. Los materiales que hemos recogido, cerámica de tradición indígena, común, terra sigillata, nos dan una cronología del siglo I d.C.

**Período histórico**

Época Romana. Repúb

**Etnia****Tipología**

Villae

**Titularidad** Privada**Grado de conservación**

Bajo

**Causas del deterioro**

Agentes humanos / Expolio superficial - Arado superficial - Obras públicas

**VALORACIÓN****Protección CGPHA****Entorno de Protección**

Art. 11.22.3.a NNUU: 100 m de radio desde la delimitación

**PGOU Clase de suelo**

SNUP-P-Recursos Culturales

**Usos permitidos y prohibidos**

Art.11.22.4. NNUU



**IDENTIFICACIÓN****0115****Nombre** Camino de los Allozos**Otras denominaciones****Localización**

Carretera nacional 321. Camino de los Allozos

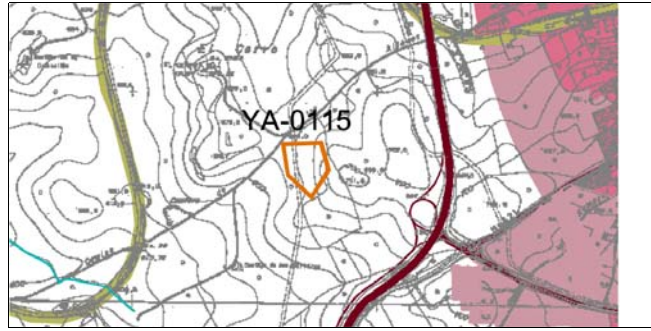
**DESCRIPCIÓN**

Coordenadas			Nº de Plano	OT-1b / OU-	Superficie	27985 m2
Punto	Coordenada X	Coordenada Y				
1	412.620,00	4.174.786,00	0	0,00	0,00	
2	412.639,00	4.174.661,00	0	0,00	0,00	
3	412.734,00	4.174.570,00	0	0,00	0,00	
4	412.806,00	4.174.680,00	0	0,00	0,00	
5	412.775,00	4.174.793,00	0	0,00	0,00	
0	0,00	0,00	0	0,00	0,00	
0	0,00	0,00	0	0,00	0,00	

**Descripción**

Los materiales que aparecen en el sector delimitado, cerámica medieval: común, vidriada, junto con numerosas fragmentos de ímbrices, son indicios de que quizás deba extenderse hacia las zonas más altas del cerro.

**Período histórico**

Edad Media

**Etnia**

Árabes

**Tipología****Titularidad** Privada**Grado de conservación**

Parcialmente destruido

**Causas del deterioro**

Agentes humanos / Arado superficial

**VALORACIÓN****Protección CGPHA****Entorno de Protección**

Art. 11.22.3.a NNUU: 100 m de radio desde la delimitación

**PGOU Clase de suelo**

SNUP-P-Recursos Culturales

**Usos permitidos y prohibidos**

Art.11.22.4. NNUU

**IDENTIFICACIÓN** **0116****Nombre** Camino del Romeral**Otras denominaciones****Localización**

Carretera nacional 321

**DESCRIPCIÓN**

Coordenadas			Nº de Plano	OT-1b	Superficie	0 m2
Punto	Coordenada X	Coordenada Y				
1	412.675,00	4.173.087,00	0	0,00	0,00	
2	412.691,00	4.173.139,00	0	0,00	0,00	
3	412.751,00	4.173.135,00	0	0,00	0,00	
4	412.712,00	4.173.068,00	0	0,00	0,00	
0	0,00	0,00	0	0,00	0,00	
0	0,00	0,00	0	0,00	0,00	
0	0,00	0,00	0	0,00	0,00	

**Descripción**

En la cumbre del cerro, atravesada por el camino que da nombre al yacimiento, hemos encontrado algunos indicios muy escasos de época romana: fragmentos de tegulae, ladrillo (algunos con fallos de cocción) y cerámica común.

**Período histórico**

Época Romana

**Etnia****Tipología****Titularidad** Privada**Grado de conservación**

Parcialmente destruido

**Causas del deterioro**

Agentes humanos / Arado superficial

**VALORACIÓN****Protección CGPHA****Entorno de Protección**

Art. 11.22.3.a NNUU: 100 m de radio desde la delimitación

**PGOU Clase de suelo**

SNUP-P-Recursos Culturales

**Usos permitidos y prohibidos**

Art.11.22.4. NNUU

**IDENTIFICACIÓN****0117****Nombre** Cortijo Manchego**Otras denominaciones****Localización**

Casco urbano de Martos - Camino del Castillejo de Belda - Camino de las Máquinas - Vereda del Coto

**DESCRIPCIÓN**

Coordenadas			Nº de Plano	OT-1b	Superficie	291 m2
Punto	Coordenada X	Coordenada Y				
1	413.093,00	4.171.721,00	0	0,00	0,00	
2	413.096,00	4.171.739,00	0	0,00	0,00	
3	413.123,00	4.171.707,00	0	0,00	0,00	
0	0,00	0,00	0	0,00	0,00	
0	0,00	0,00	0	0,00	0,00	
0	0,00	0,00	0	0,00	0,00	
0	0,00	0,00	0	0,00	0,00	

**Descripción**

Los movimientos de tierra producidos por la zanjadora han permitido la localización de una importante necrópolis de época visigoda: se han documentado 14 tumbas, todas excavadas en las margas en sentido Este-Oeste, con cubiertas de losas de caliza y/o tegulae. Junto a varios osarios, se localizaron algunas inhumaciones individuales en posición de cúbito supino con la cabeza al Oeste. No aparecieron ajuares de ningún tipo, tan solo en uno de los osarios se pudo recuperar una hebilla de bronce y un aplique pisciforme (siglo VI d.C.). La situación de la necrópolis está señalada por una estela de piedra caliza, decorada con un cuadro inciso.

**Período histórico**

Alta Edad Media

**Etnia**

Visigodos

**Tipología**

Construcciones funerarias

**Titularidad** Privada**Grado de conservación**

Bajo

**Causas del deterioro**

Agentes humanos / Obras públicas

**VALORACIÓN****Protección CGPHA****Entorno de Protección**

Art. 11.22.3.a NNUU: 100 m de radio desde la delimitación

**PGOU Clase de suelo**

SNUP-P-Recursos Culturales

**Usos permitidos y prohibidos**

Art.11.22.4. NNUU

**IDENTIFICACIÓN****0118****Nombre** Cerro de la vereda de las Máqui**Otras denominaciones****Localización**

Casco urbano de Martos - Camino del Castillejo de Balda - Camino de las Máquinas.

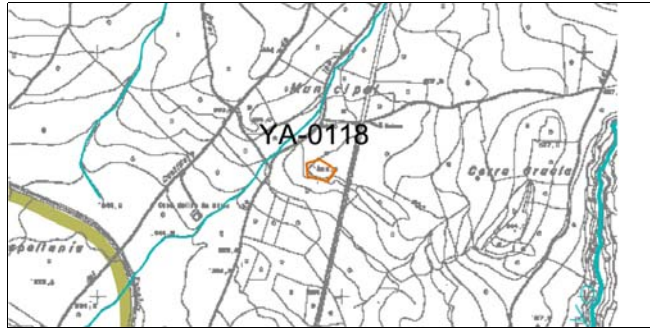
**DESCRIPCIÓN**

Coordenadas			Nº de Plano	OT-1b	Superficie	7102 m2
Punto	Coordenada X	Coordenada Y				
1	412.862,00	4.171.548,00	0	0,00	0,00	
2	412.865,00	4.171.496,00	0	0,00	0,00	
3	412.946,00	4.171.475,00	0	0,00	0,00	
4	412.981,00	4.171.523,00	0	0,00	0,00	
5	412.915,00	4.171.566,00	0	0,00	0,00	
0	0,00	0,00	0	0,00	0,00	
0	0,00	0,00	0	0,00	0,00	

**Descripción**

Se trata de un pequeño yacimiento, situado junto a una afloración rocosa, en el que encontramos indicios de un poblamiento neolítico (cerámicas a la almagra), al que se le superpone una ocupación en época romana (cerámica común, terra sigillata, dolia, teguale).

**Período histórico**

Neolítico medio  
Época Romana

**Etnia****Tipología**

Poblados  
Asentamientos

**Titularidad** Privada**Grado de conservación**

Parcialmente destruido

**Causas del deterioro**

Agentes humanos / Arado superficial

**VALORACIÓN****Protección CGPHA****Entorno de Protección**

Art. 11.22.3.a NNUU: 100 m de radio desde la delimitación

**PGOU Clase de suelo**

SNUP-P-Recursos Culturales

**Usos permitidos y prohibidos**

Art.11.22.4. NNUU

**IDENTIFICACIÓN****0119****Nombre** Masegoso I**Otras denominaciones****Localización**

Carretera de Martos a La Carrasca: Río Víboras.

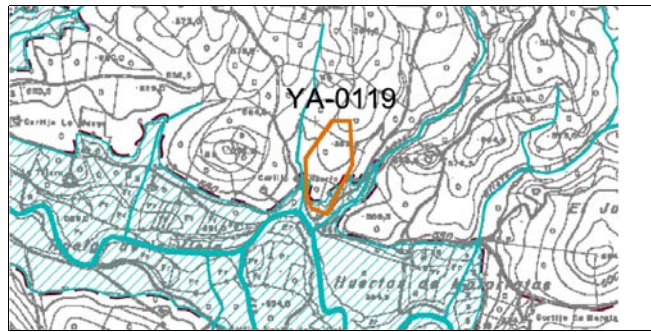
**DESCRIPCIÓN**

Coordenadas			Nº de Plano	OT-1c	Superficie	28661 m2
Punto	Coordenada X	Coordenada Y				
1	413.974,00	4.165.884,00	0	0,00	0,00	
2	413.975,00	4.165.766,00	0	0,00	0,00	
3	413.993,00	4.165.731,00	0	0,00	0,00	
4	414.040,00	4.165.714,00	0	0,00	0,00	
5	414.117,00	4.165.714,00	0	0,00	0,00	
6	414.110,00	4.165.999,00	0	0,00	0,00	
7	414.056,00	4.165.999,00	0	0,00	0,00	

**Descripción**

Los indicios superficiales de este asentamiento de época hispanomusulmana no son muy abundantes: aparte de algún muro que aflora entre los olivos, la cerámica es muy escasa, encontrándose tan solo algunos fragmentos de grandes tinajas, y de ímbrices. La acción de la zanjadora puso al descubierto algunas fosas, de carácter sedimentario, en las que pudimos recoger una forma completa de cerámica a mano de tipología emiral.

**Período histórico**

Edad Media  
Alta Edad Media

**Etnia**

Árabes  
Árabes

**Tipología**

Despoblados  
Despoblados

**Titularidad** Pública/Privada**Grado de conservación**

Parcialmente destruido

**Causas del deterioro**

Agentes humanos / Arado superficial

**VALORACIÓN****Protección CGPHA****Entorno de Protección**

Art. 11.22.3.a NNUU: 100 m de radio desde la delimitación

**PGOU Clase de suelo**

SNUP-P-Recursos Culturales

**Usos permitidos y prohibidos**

Art.11.22.4. NNUU

**IDENTIFICACIÓN****0120****Nombre** Masegoso II**Otras denominaciones****Localización**

Carretera de Martos a La Carrasca: Río Víboras.

**DESCRIPCIÓN**

Coordenadas			Nº de Plano	OT-1c	Superficie	9084 m2
Punto	Coordenada X	Coordenada Y				
1	414.086,00	4.165.671,00	0	0,00	0,00	
2	414.113,00	4.165.736,00	0	0,00	0,00	
3	414.201,00	4.165.730,00	0	0,00	0,00	
4	414.232,00	4.165.686,00	0	0,00	0,00	
5	414.183,00	4.165.644,00	0	0,00	0,00	
0	0,00	0,00	0	0,00	0,00	
0	0,00	0,00	0	0,00	0,00	

**Descripción**

El yacimiento es un pequeño asentamiento de época romana, situado en la cumbre de un pequeño cerro sobre el río Víboras; superficialmente encontramos algunos fragmentos de cerámica común teguale y ladrillos. La era que se encuentra en la parte más alta, podría ocultar algún tipo de estructuras.

**Período histórico**

Época Romana

**Etnia****Tipología**

Villae

**Titularidad** Pública/Privada**Grado de conservación**

Parcialmente destruido

**Causas del deterioro**

Agentes humanos / Arado superficial

**VALORACIÓN****Protección CGPHA****Entorno de Protección**

Art. 11.22.3.a NNUU: 100 m de radio desde la delimitación

**PGOU Clase de suelo**

SNUP-P-Recursos Culturales

**Usos permitidos y prohibidos**

Art.11.22.4. NNUU

**IDENTIFICACIÓN****0121****Nombre** Cortijo Vegel**Otras denominaciones****Localización**

Carretera local 2214. Camino de Huelga la Vieja.

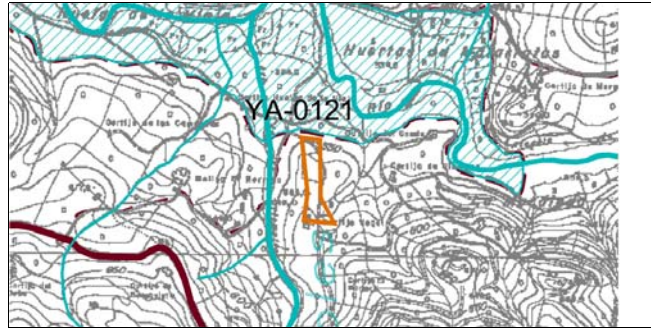
**DESCRIPCIÓN**

Coordenadas			Nº de Plano	OT-1c	Superficie	13723 m2
Punto	Coordenada X	Coordenada Y				
1	413.934,00	4.165.236,00	0	0,00	0,00	
2	413.952,00	4.165.065,00	0	0,00	0,00	
3	413.940,00	4.164.983,00	0	0,00	0,00	
4	414.034,00	4.164.973,00	0	0,00	0,00	
5	413.993,00	4.165.052,00	0	0,00	0,00	
6	413.991,00	4.165.230,00	0	0,00	0,00	
	0,00	0,00	0	0,00	0,00	

**Descripción**

Yacimiento de escasa entidad, cuyo núcleo central habría que buscar en la inmediaciones del Cortijo Vegel; en la zona prospectada, inmediaciones del trazado del gaseoducto, sólo pudimos observar algunos fragmentos de cerámica común e ímbrices.

**Período histórico**

Edad Media

**Etnia**

Árabes

**Tipología****Titularidad** Privada**Grado de conservación**

Parcialmente destruido

**Causas del deterioro**

Agentes humanos / Arado superficial

**VALORACIÓN****Protección CGPHA****Entorno de Protección**

Art. 11.22.3.a NNUU: 100 m de radio desde la delimitación

**PGOU Clase de suelo**

SNUP-P-Recursos Culturales

**Usos permitidos y prohibidos**

Art.11.22.4. NNUU

**IDENTIFICACIÓN****0122****Nombre** El Cerro**Otras denominaciones****Localización**

El yacimiento se localiza al margen izquierdo del camino de los Allozos, a pocos kilómetros de Martos.

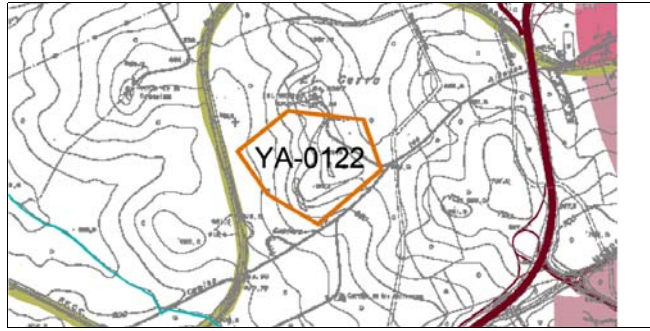
**DESCRIPCIÓN**

Coordenadas			Nº de Plano	OT-1b / OU-	Superficie	0 m2
Punto	Coordenada X	Coordenada Y				
1	412.219,19	4.175.047,50	0	0,00	0,00	
2	412.528,07	4.175.013,50	0	0,00	0,00	
3	412.600,12	4.174.809,00	0	0,00	0,00	
4	412.340,61	4.174.586,60	0	0,00	0,00	
5	412.135,66	4.174.705,90	0	0,00	0,00	
6	412.013,27	4.174.883,90	0	0,00	0,00	
0	0,00	0,00	0	0,00	0,00	

**Descripción**

Presencia de material romano, sigillata muy escasa y material cerámico de cocina. Sin embargo, hemos observado que el nivel arqueológico y la mayor concentración de materiales se encuentra cercana a la carretera de circunvalación en construcción, siendo la zona por la que se atraviesa el gaseoducto una zona marginal.

**Período histórico**

Época Romana

**Etnia****Tipología****Titularidad** Privada**Grado de conservación**

Parcialmente destruido

**Causas del deterioro**

Agentes humanos / Arado superficial - Obras públicas

**VALORACIÓN****Protección CGPHA****Entorno de Protección**

Art. 11.22.3.a NNUU: 100 m de radio desde la delimitación

**PGOU Clase de suelo**

SNUP-P-Recursos Culturales

**Usos permitidos y prohibidos**

Art.11.22.4. NNUU



**IDENTIFICACIÓN** **0123**

Nombre Castillo de los Carvajales

Otras denominaciones

Localización

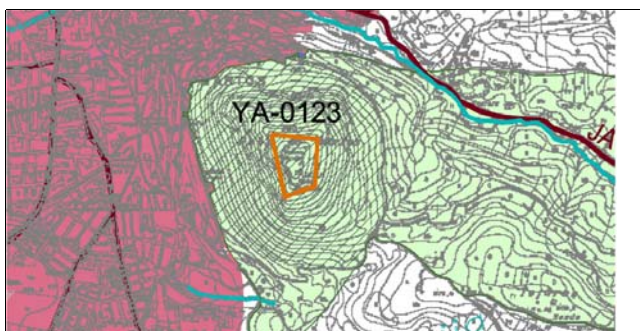
**DESCRIPCIÓN**

Coordenadas			Nº de Plano	OT-1b / OU-	Superficie	35140 m2
Punto	Coordenada X	Coordenada Y				
1	415.324,69	4.175.311,10	0	0,00	0,00	
2	415.514,49	4.175.292,70	0	0,00	0,00	
3	415.502,24	4.175.099,90	0	0,00	0,00	
4	415.379,79	4.175.057,10	0	0,00	0,00	
0	0,00	0,00	0	0,00	0,00	
0	0,00	0,00	0	0,00	0,00	
0	0,00	0,00	0	0,00	0,00	

**Descripción**

Situado en la Peña de Martos, se encuentran las ruinas arqueológicas de un castillo de torres cuadradas en la parte más alta del cerro.

**Período histórico**

Edad Media

**Etnia****Tipología**

Castillos

Titularidad Pública

Grado de conservación

Parcialmente destruido

Causas del deterioro

**VALORACIÓN**

Protección CGPHA

Entorno de Protección

Art. 11.22.3.a NNUU: 100 m de radio desde la delimitación

PGOU Clase de suelo

SNUP-P-Recursos Culturales

Usos permitidos y prohibidos

Art.11.22.4. NNUU

**IDENTIFICACIÓN****0124****Nombre** Castillo de Belda I**Otras denominaciones****Localización**

Se llega al yacimiento por un camino que parte, a pocos metros de Martos, de la carretera Martos-Fuensanta de Martos. A 5 Km se sigue un camino paralelo al arroyo Salado, quedando el yacimiento a 500 m al Norte del arroyo, frente a la desembocadura del arroyo de La Higuera.

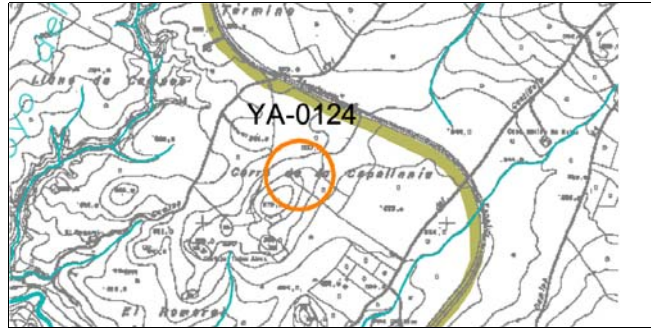
**DESCRIPCIÓN**

Coordenadas			Nº de Plano	OT-1b	Superficie	0 m2
Punto	Coordenada X	Coordenada Y				
1	411.400,00	4.171.200,00	0	0,00	0,00	
0	0,00	0,00	0	0,00	0,00	
0	0,00	0,00	0	0,00	0,00	
0	0,00	0,00	0	0,00	0,00	
0	0,00	0,00	0	0,00	0,00	
0	0,00	0,00	0	0,00	0,00	
0	0,00	0,00	0	0,00	0,00	

**Descripción**

En la parte más alta del cerro se conservan restos de un torreón medieval de planta circular.

**Período histórico**

Edad Media  
Baja Edad Media

**Etnia**

Árabes

**Tipología**

Torres  
Torres

**Titularidad** Privada**Grado de conservación**

Parcialmente destruido

**Causas del deterioro**

Agentes humanos / Arado superficial

**VALORACIÓN****Protección CGPHA****Entorno de Protección**

Art. 11.22.3.a NNUU: 100 m de radio desde la delimitación

**PGOU Clase de suelo**

SNUP-P-Recursos Culturales

**Usos permitidos y prohibidos**

Art.11.22.4. NNUU

**IDENTIFICACIÓN****0125****Nombre** Cerro de la Atalaya I**Otras denominaciones****Localización**

Se accede por la carretera comarcal que parte a pocos metros de Çmartos de la carretera Martos-Fuensanta de Martos. Localizándose a 2,5 Km en la margen izquierda de la carretera.

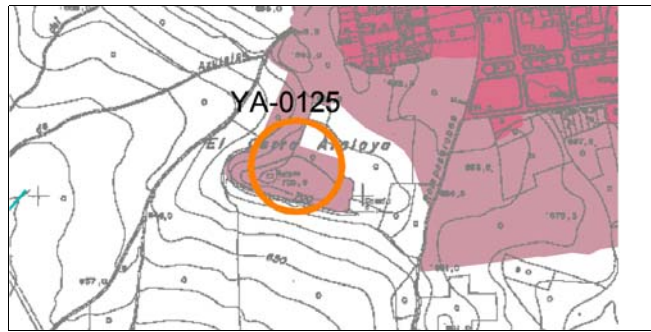
**DESCRIPCIÓN**

Coordenadas			Nº de Plano	OT-1b	Superficie	0 m2
Punto	Coordenada X	Coordenada Y				
1	413.900,00	4.173.300,00	0	0,00	0,00	
0	0,00	0,00	0	0,00	0,00	
0	0,00	0,00	0	0,00	0,00	
0	0,00	0,00	0	0,00	0,00	
0	0,00	0,00	0	0,00	0,00	
0	0,00	0,00	0	0,00	0,00	
0	0,00	0,00	0	0,00	0,00	

**Descripción**

El yacimiento se sitúa en un cerro. En la parte más alta del mismo se conservan restos de un terreón medieval de planta circular muy deteriorado, y algunos restos de estructuras mal definidas.

**Período histórico**

Edad Media

**Etnia****Tipología**

Torres

**Titularidad** Privada**Grado de conservación**

Parcialmente destruido

**Causas del deterioro**

Agentes humanos / Arado superficial

**VALORACIÓN****Protección CGPHA****Entorno de Protección**

Art. 11.22.3.a NNUU: 100 m de radio desde la delimitación

**PGOU Clase de suelo**

SNUP-P-Recursos Culturales

**Usos permitidos y prohibidos**

Art.11.22.4. NNUU

**IDENTIFICACIÓN****0126****Nombre** Castillo .Recinto amurallado**Otras denominaciones****Localización**

El yacimiento se localiza en la parte más alta de la población de Martos en el extremo Sureste.

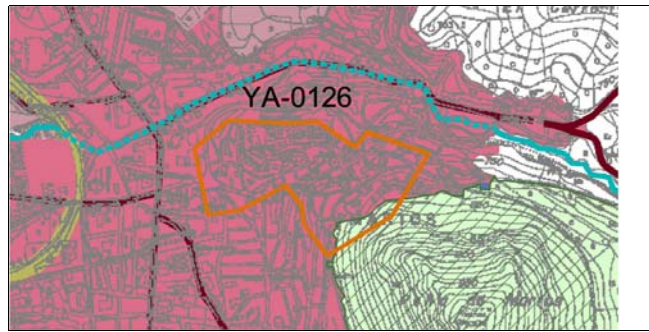
**DESCRIPCIÓN**

Coordenadas			Nº de Plano	OT-1b / OU-	Superficie	174762 m2
Punto	Coordenada X	Coordenada Y				
1	414.690,49	4.175.887,10	8	414.996,81	4.175.472,60	
2	414.880,55	4.175.878,20	9	414.924,15	4.175.568,70	
3	414.964,39	4.175.883,80	10	414.915,20	4.175.626,80	
4	415.080,66	4.175.805,60	11	414.869,37	4.175.687,10	
5	415.120,90	4.175.851,40	12	414.725,51	4.175.612,30	
6	415.304,37	4.175.786,60	13	414.629,01	4.175.598,90	
7	415.195,81	4.175.596,60	14	414.587,64	4.175.801,10	

**Descripción**

Se trata de los restos arqueológicos que se han podido documentar de la antigua colonia romana de Tuucci, que coincidirían con un sistema defensivo alrededor de la ciudad.

**Período histórico**

Edad Media

**Etnia****Tipología**

Castillos

**Titularidad** Privada**Grado de conservación**

Bajo

**Causas del deterioro**

Agentes humanos / Expolio superficial - Arado superficial

**VALORACIÓN****Protección CGPHA**

BIC Conjunto Histórico. BOJA nº16 de 25 enero de 2005

**Entorno de Protección**

—

**PGOU Clase de suelo**

SUC

**Usos permitidos y prohibidos**

Según ordenanza arqueológica y ordenanza de edificación.

**IDENTIFICACIÓN****0127****Nombre** Castillo de Torrevíboras**Otras denominaciones****Localización**

Al yacimiento se accede por un camino que parte de Las Casillas de Martos y pasa paralelo a la margen derecha del río Víboras, localizándose a 3 Km de Las Casillas en la margen derecha del camino.

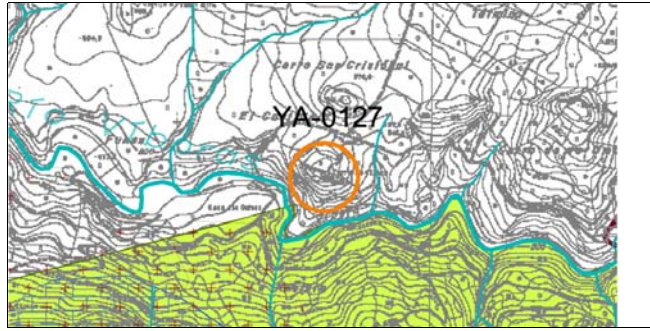
**DESCRIPCIÓN**

Coordenadas			Nº de Plano	OT-1c	Superficie	0 m2
Punto	Coordenada X	Coordenada Y				
1	409.672,00	4.166.943,00	0	0,00	0,00	
2	409.748,00	4.166.915,00	0	0,00	0,00	
3	409.782,00	4.166.729,00	0	0,00	0,00	
4	409.612,00	4.166.662,00	0	0,00	0,00	
5	409.452,00	4.166.858,00	0	0,00	0,00	
0	0,00	0,00	0	0,00	0,00	
0	0,00	0,00	0	0,00	0,00	

**Descripción**

El yacimiento se sitúa sobre un empinado cerro con una fuerte pendiente hacia el río. En la parte más alta de este cerro se conservan los restos de un castillo medieval de torres cuadradas, no apreciándose restos de otras estructuras. La cerámica, vidrada a torno, común, es muy abundante.

**Período histórico**

Edad Media  
Baja Edad Media

**Etnia**

Árabes

**Tipología**

Castillos  
Castillos

**Titularidad** Privada**Grado de conservación**

Medio

**Causas del deterioro**

Agentes humanos / Expolio con movimientos de tierras &lt;50%

**VALORACIÓN****Protección CGPHA****Entorno de Protección**

Art. 11.22.3.a NNUU: 100 m de radio desde la delimitación

**PGOU Clase de suelo**

SNUP-P-Recursos Culturales

**Usos permitidos y prohibidos**

Art.11.22.4. NNUU

**IDENTIFICACIÓN****0128****Nombre** Oeste del Cartijo de la Vereda**Otras denominaciones****Localización**

Carretera comarcal JV2141. El yacimiento se localiza junto a la carretera de Monte Lope Álvarez, en dirección a Alcaudete.

**DESCRIPCIÓN**

Coordenadas			Nº de Plano	OT-1a	Superficie	14013 m2
Punto	Coordenada X	Coordenada Y				
1	407.104,95	4.173.921,60	0	0,00	0,00	
2	407.201,30	4.173.902,10	0	0,00	0,00	
3	407.215,93	4.173.849,70	0	0,00	0,00	
4	407.019,58	4.173.820,50	0	0,00	0,00	
5	406.995,19	4.173.860,70	0	0,00	0,00	
0	0,00	0,00	0	0,00	0,00	
0	0,00	0,00	0	0,00	0,00	

**Descripción**

El yacimiento se ubica en una pequeña elevación junto a la carretera en la que se aprecia una gran concentración de cerámica romana junto con materiales de construcción. Se distribuyen tégulas y terra sigillata Hispánica. Está delimitada por el arroyo. Es abundante el cultivo del olivar en esta zona y se localiza bordeado por la carretera de Monte Lope Álvarez.

**Período histórico**

Época Romana

**Etnia****Tipología**

Villae

**Titularidad** Privada**Grado de conservación**

Parcialmente destruido

**Causas del deterioro**

Agentes naturales / Otros

**VALORACIÓN****Protección CGPHA****Entorno de Protección**

Art. 11.22.3.a NNUU: 100 m de radio desde la delimitación

**PGOU Clase de suelo**

SNUP-P-Recursos Culturales

**Usos permitidos y prohibidos**

Art.11.22.4. NNUU

**IDENTIFICACIÓN****0129****Nombre** Cerro de las Vacas**Otras denominaciones****Localización**

El yacimiento se localiza encuadrado entre la carretera Martos-La Carrasca y el camino de los carriles, aproximadamente a unos 10 Km de Martos.

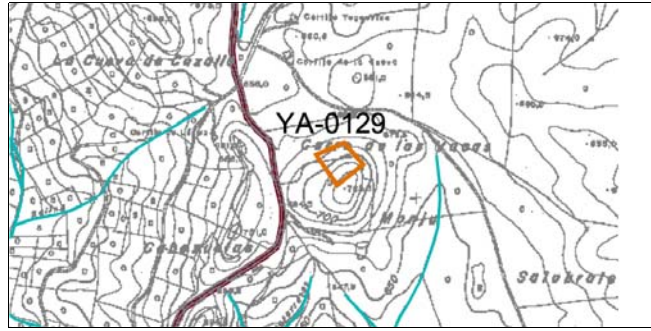
**DESCRIPCIÓN**

Coordenadas			Nº de Plano	OT-1c	Superficie	9752 m2
Punto	Coordenada X	Coordenada Y				
1	414.781,71	4.168.171,80	0	0,00	0,00	
2	414.840,00	4.168.105,40	0	0,00	0,00	
3	414.760,32	4.168.041,30	0	0,00	0,00	
4	414.695,38	4.168.134,90	0	0,00	0,00	
0	0,00	0,00	0	0,00	0,00	
0	0,00	0,00	0	0,00	0,00	
0	0,00	0,00	0	0,00	0,00	

**Descripción**

Se trata de un recinto ibérico con muros de mampostería ciclópeos. El yacimiento se ha documentado bastante erosionado sobre todo por las actividades agrícolas, aunque las estructuras se distinguen con claridad. No hay restos de cerámica, aunque estamos seguros de su emplazamiento puesto que tiene una gran visibilidad. También se han documentado en la ladera Sur y Este hileras de piedras.

**Período histórico**

Edad de Hierro II

**Etnia**

Iberos

**Tipología****Titularidad** Privada**Grado de conservación**

Parcialmente destruido

**Causas del deterioro**

Agentes humanos / Arado superficial

**VALORACIÓN****Protección CGPHA****Entorno de Protección**

Art. 11.22.3.a NNUU: 100 m de radio desde la delimitación

**PGOU Clase de suelo**

SNUP-P-Recursos Culturales

**Usos permitidos y prohibidos**

Art.11.22.4. NNUU

**IDENTIFICACIÓN****0130****Nombre** Necrópolis del Sapillo II**Otras denominaciones****Localización**

Al yacimiento se accede a través de un camino que bordea la Peña que se llama, Camino de Charcones.

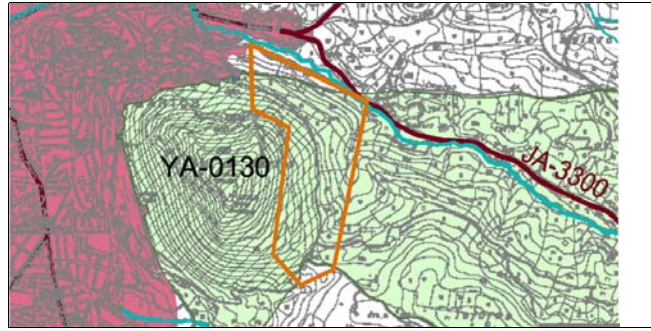
**DESCRIPCIÓN**

Coordenadas			Nº de Plano	OT-1b	Superficie	0 m2
Punto	Coordenada X	Coordenada Y				
1	415.509,71	4.175.770,00	0	0,00	0,00	
2	415.987,25	4.175.537,50	0	0,00	0,00	
3	415.849,50	4.174.852,10	0	0,00	0,00	
4	415.714,81	4.174.787,90	0	0,00	0,00	
5	415.601,54	4.174.913,30	0	0,00	0,00	
6	415.665,83	4.175.430,40	0	0,00	0,00	
7	415.515,83	4.175.506,90	0	0,00	0,00	

**Descripción**

En el yacimiento no se aprecian restos de estructuras. Sin embargo, a través de publicaciones y otras noticias, sabemos de la aparición de este lugar de numerosas tumbas, tanto ibéricas como romanas. Hoy ha desaparecido todo, tanto las tumbas como sus ajuares.

**Período histórico****Etnia****Tipología****Titularidad** Pública/Privada**Grado de conservación**

Parcialmente destruido

**Causas del deterioro**

Agentes humanos / Expolio Superficial

**VALORACIÓN****Protección CGPHA****Entorno de Protección**

Art. 11.22.3.a NNUU: 100 m de radio desde la delimitación

**PGOU Clase de suelo**

SNUP-P-Recursos Culturales

**Usos permitidos y prohibidos**

Art.11.22.4. NNUU